

くらしの情報をお届けする

広報 かんだ

2020

9

No. 1477

9月25日号

苧田町の魅力を発見!見学・体験ツアー
しっちょうかん苧田 (P20 参照)

写真: 鬼の唐手岩



p.2

町政報告

新型コロナ関連、平成31年度一般会計決算など

p.5

保育園の入園手続き

令和3年4月からの保育園入園手続きのご案内

苧田町公式LINEアカウント
ご家族やご友人にもご紹介を!

LINE

まずは
友だち登録





令和2年 第4回苅田町議会定例会

町政報告

令和2年苅田町議会9月定例会の開会日で、遠田町長は次のように町政報告を行いました。(文字数の関係で内容を一部省略しています)

トピック① 新型コロナウイルス 町内の感染者の状況

町内の新型コロナウイルス感染症の発生状況は、3月31日から8月20日までで、計16名の陽性者を確認しています。
感染状況については、ホームページ・LINEなどのSNSを活用して情報発信し、感染拡大防止の注意喚起を行っています。また、新しい生活様式の継続、接触確認アプリ「COCOA」や「感染防止宣言ステッカー」活用の呼びかけ、新型コロナウイルス感染症に関する偏見・差別を防ぐための啓発を広報紙などで行っています。
また、7月27日と7月29日に、



職員の感染を受け、7月30日に役場庁舎の一斉消毒を行いました。

町職員の陽性者が1名ずつ確認されました。職員には、これまでも感染防止対策を喚起してまいりましたが、より一層緊張感を持って庁舎内の感染防止に努めてまいります。

トピック② 平成31年度一般会計決算

歳入は、前年度と比べて4億7千132万7千円増の144億4千494万2千円、歳出は、4億8千100万4千円増の136億6千364万6千円となっています。実質単年度収支は、4億4千438万2千円の黒字となり、平成30年度に引き続き、黒字決算となりました。

歳入の内訳は、町税のうち、町民税の個人分が2千118万2千円の増、固定資産税が2億6千791万6千円の増となったことにより、町税全体では、前年度と比べて3億5万9千円の増収となりました。

歳出の内訳は、人件費は減少したものの、障害者自立支援給付の増や幼児教育・保育の無償化による



外壁の老朽化が進んでいた中央公民館

る扶助費の増、地方債の繰り上げ償還を行ったことによる公債費の増のため、義務的経費が前年度と比べて、3億9千367万5千円の増となりました。また、投資的経費も、小中学校の空調設備設置工事や中央公民館の外壁改修工事、港湾整備事業負担金の増などで、前年度と比べて2億4千800万5千円の増となっています。

なお、財政の弾力性を判断する指標である経常収支比率は84.1%となっています。また、「地方公共団体の財政健全化に関する法律」に基づく健全化判断比率は、実質公債費比率が10.2%、将来負担比率が43.3%となっており、いずれも前年度と比べて改善し、財政運営の健全化を保っています。

トピック③ 新型コロナ関連の 専決予算・補正予算

6月補正予算後の新型コロナウイルス感染症に関連する予算について、8月からの各公共施設の利用条件緩和に向けた感染症対策を行うための費用や、学校再開の支援に係る費用など、合計2千752万2千円を、7月27日付で専決処分しました。

また、9月補正予算でも、継続的に感染防止対策を行うための費用や、学校の臨時休業などにおいても、家庭での学習を継続できるようにするため、貸し出し用パソコンなどの整備費、その他、夏季休暇を短縮して授業を行う際に、児童・生徒の健康面への配慮と快



児童が家庭で学習できるように、貸出用パソコンなどを整備 (写真はイメージ)。

適な学習環境の確保を図るため、小中学校の特別教室への空調設備設置に係る実施設計費などの予算を計上しています。

トピック④ 令和2年7月豪雨

7月6日～8日にかけて、降り始めからの総雨量は245.5mmに達し、特に降雨の強かった7日は、気象庁より土砂災害警戒情報が発表されました。気象庁の発表が夜間になるおそれがあったため、土砂災害警戒区域居住者222世帯、4891名を対象に事前に「避難勧告」を発令し、15世帯、29名が避難されました。翌朝8時にはすべての避難情報を解除し、避難所も閉鎖しました。この大雨で1ヶ所の法面崩壊が確認されましたが、幸い人的被害はありませんでした。また、7月9日～11日にかけての総雨量は110mmを観測し、自主避難所として町内5ヶ所を開設しましたが、避難者もなく、被害もありませんでした。今後も、災害対応に万全を期すべく、継続的な取り組みを行ってまいります。

トピック⑤ 4月～7月の 北九州空港の利用状況

新型コロナウイルスの感染拡大の影響により、すべての路線が減便や運休となったことから、4月～7月までの利用者数は、昨年実績の約1割となる約6万人でした。

現在では、羽田線がスターフライヤー、日本航空ともに1日2往復、那覇線が8月限定で1日1往復運航しています。しかし、静岡線と国際線のすべてが依然として運休となっています。貨物取扱量については、4月から6月の取扱量は、1割程度の減少にとどまっています。

北九州空港の滑走路の3000m化に向けた取り組みについては、国、県、北九州市、苅田町でつくる「北九州空港施設計画検討協議会」の第1回目の会議が8月6日に開催され、手続きが開始されました。

今後も、新型コロナウイルス感染症に関する動向を注視し、国や福岡県、北九州市と連携しながら、より安全に皆様に北九州空港を利用していただける環境づくりに、取り組んでまいります。

■スターフライヤー新社長が町長と会見

北九州空港に本社を置くスターフライヤー社の社長に新たに就任した白水政治氏が、8月19日に役場を訪れ、遠田町長と会見しました。新型コロナの影響で、航空業界が厳しい状況にある中、白水社長は飛行機内の空気の清潔性や感染防止対策を説明するとともに、「空港内にある格納庫の見学や航空教室など、空港や飛行機に親しんでいただけるような取り組みも進めていきたい」と話しました。



令和3年4月からの 保育園入園手続きのご案内

来年4月から新規入園希望の方は、子育て・健康課まで申請してください。
なお、現在保育園の入園申請をされていて保留になっている方も、再度4月からの申請が必要です。詳細は、町のホームページでご確認ください。



問い合わせ 子育て・健康課（役場2階） ☎093・588・1036

新規入園を希望する方の手続き

【①書類配布】10月15日(木)から、子育て・健康課で申請書類を配布しますので、受け取りにきてください。

【②保育園見学】園に連絡して日時を確認し、お子さんと一緒に見学してください。（入園保留となっていて、同じ園を希望する場合は再度の見学は不要です）

【③申請受付】11月2日(月)～30日(水)の間に、子育て・健康課に申請書類を提出してください。（平日9時～12時・13時～17時。郵送は受け付けません）

※先着順ではありません。ただし、期間を過ぎて申請した場合は2次選考となるので注意してください。

【④面接】令和3年1月12日(火)、13日(水)、15日(金)の14時～17時（15日のみ15時～19時）に、三原文化会館で行います。申請書類などにより、世帯の状況や保育が必要な状況かどうかを確認します。

【⑤選考】提出書類や面接の内容に基づいて、申請者の優先度を審査します。

【⑥入園決定】入園が決定した方には1月末に入所承諾書などの通知をお送りします。1次選考後に、辞退や退園により定員に空きが出た場合のみ、2次選考を行います。

現在、保育園に通っている方

現在、町内の保育園に通っている方は、10月中旬に保育園から配布される書類を11月30日(木)までに保育園へ提出してください。2月頃に保育園で面接を行います。4月から新規入園のきょうだい児は、子育て・健康課で手続きをしてください。

町外の保育園に通っている方は、11月2日(月)～11月30日(水)に子育て・健康課で継続手続きをしてください。

5月以降に新規入園の場合

利用希望月の2か月前の月末までに子育て・健康課で手続きをしてください。

保育園を利用できる方・できない方

保育園はすべての児童が入園できる施設ではありません。入園できる勤務の要件は、1日4時間以上かつ月15日以上で、月あたりの勤務時間が60時間以上です。また、勤務時間により保育の利用時間が変わります。

勤務時間	保育の利用可能時間
月120時間以上	7時～18時の最大11時間
・月60時間以上120時間未満 ・求職中、育休中の方	園の定める最大8時間

認可保育所一覧

保育園名	住所	電話番号	受入年齢	送迎バス
善立寺保育園	神田町1-4-1	093・436・0318	生後5ヶ月～	なし
青い鳥保育園	大字集2286	093・436・0953	生後4ヶ月～	なし
青い鳥ベビーアネックス	富久町2-11-1	093・436・0958	生後4ヶ月～2歳児	なし
与原保育園	大字下新津1598	0930・22・1373	生後3ヶ月～	なし
白川保育園	大字法正寺240	0930・23・1106	生後3ヶ月～	あり
第1ひまわり保育園	大字新津181	0930・22・3987	生後4ヶ月～	あり
第2ひまわり保育園	大字提2795-4	093・434・3987	生後6ヶ月～	あり
若久青い鳥保育園	若久町1-8-3	093・436・0949	生後4ヶ月～	なし
与原のびのび保育園	大字下新津 1596-1	0930・22・1373	生後3ヶ月～2歳児	なし

※現在、与原のびのび保育園2歳児クラスに通っている方は、新たに翌年4月からの申請が必要です。

新型コロナウイルス関連情報

傷病手当金（国保）の適用期間延長



町では、次の要件に該当する方に傷病手当金（国民健康保険）を支給しています。このたび、その適用期間を延長しましたのでお知らせします。
※申請は原則郵送でお願いします。申請を希望する方は、必ず事前にご連絡ください。

【対象】国民健康保険に加入している被用者（会社等に勤めていて給与等の支払いを受けている方）のうち、新型コロナウイルスに感染または感染が疑われ、療養のため働くことができなかった人

【支給対象となる日数】働くことができなくなった日から起算して3日を経過した日から、働くことができない期間のうち、就労を予定していた日

【適用期間】令和2年1月1日～令和2年12月31日の間で、療養のため働くことができない期間
支給額などの詳細は、町のホームページをご覧ください。下記までお問い合わせください。



【問い合わせ】住民課 ☎093・434・1848

新型コロナに関する偏見・差別をなくそう

新型コロナウイルスの感染拡大により、不安や偏見から、感染者やその家族などへの誹謗中傷や差別といった人権侵害が起きています。こうした問題は、自分自身の感染が疑われる場合でも、差別を恐れ、受診をためらうことに繋がり、結果的に感染拡大を招くという負の連鎖も起こしかねません。

新型コロナウイルス



不安や恐れ



偏見・差別・いじめ

未知のものだから、
分からないことが多い

様々な情報に振り回されて
不安が募る

特定の人を嫌悪の
対象にする



・自分の家族が感染
してしまうのでは？
・あの人、旅行に
行ってたよね



・あの店から感染者が！
行ったら危ないぞ！
・医師や看護師、
その家族に近づくな！



冷静な判断と正しい行動を

PCR等の検査により、新型コロナウイルスと診断された場合は、保健所で可能な範囲での感染源の推定や感染者の濃厚接触者の把握等が行われ、感染拡大防止に向けた対策が取られます。デマやうわさに惑わされずに、国や福岡県、町の情報をもとに冷静な判断と正しい行動を心がけましょう！

後期高齢者 健康診査 & 歯科健診

後期高齢者医療に加入している方を対象とした健康診査と歯科健診が始まっています。まだ受診していない方は、早めに受診しましょう。



①健康診査

生活習慣病の発症や重症化の予防などを目的とした健康診査です。

【対象】 後期高齢者医療に加入している方（受診前に医療機関にご連絡ください）

【受診期間】 令和3年3月31日まで

【持ってくるもの】 保険証、受診票、500円（町民の方が町内の医療機関で受診した場合は無料）

②歯科健診

口腔機能低下や肺炎などの疾病の予防などを目的とした健診です。

【対象】 昭和19年4月1日～昭和20年3月31日生まれの76歳の方（受診前に医療機関にご連絡ください）

※例外として、77歳以上になる被保険者でも受診できます。ただし、昨年度までに受診した方は受診できません。75歳以下の方は、76歳になってから受診してください。

【受診期間】 令和2年12月まで

【持ってくるもの】 保険証、受診券（必要事項に記入）、300円

①②とも、実施医療機関が分からない、受診票が見当たらない場合などは、下記までご連絡ください。

詳しくは、福岡県後期高齢者医療広域連合（☎092・651・3111）へ。

町の成人歯科健診の受診期間は**10月31日まで**です。こちらもお早めに受診をお願いします。

国勢調査が始まっています！

期間は
10月7日
まで！

9月14日からみなさまのご自宅に調査員がお伺いし、調査書類を配布しています。調査には回答の義務があります。期間内の回答にご協力をお願いします。

【調査の対象】 令和2年10月1日現在、日本国内にふだん住んでいるすべての人および世帯
※調査の対象には外国人の方も含まれます

【回答期間】 インターネット：9月14日⑧～10月7日⑨ 郵送：10月1日⑩～10月7日⑩

インターネット回答は6か国語（英語、中国語、韓国語、ベトナム語、スペイン語、ポルトガル語）に対応しています。調査の詳細は広報かんだ8月25日号をご覧ください。



かたり調査にご注意を！

国勢調査では金銭を要求することはありません。また、銀行口座の暗証番号やクレジットカード番号をお聞きすることはありません。調査員は写真付きの調査員証を携帯しています。不審に思われる場合は、調査員証をご確認いただき、下記までご連絡ください。



詳しくは、企画政策課（☎093・588・1006）へ。

年に1度の健診で健康チェック！ 11・12月は**集団健診**を行います！

8月～10月は特定健診（国保）や健康診査（後期高齢者）の実施期間です。

まだ受けてない方は、早めにお受けください（詳しくは広報かんだ6月25日号に掲載）。

健診結果は必ず確認し、生活習慣病のリスクがある方は、ぜひ生活改善に取り組みましょう！

健診結果の確認ポイント

①健診検査項目の値をチェックしましょう！

- ・基準値範囲を超えている値の有無
- ・経年変化（過去と比べての変化）

②保健指導を受けましょう！

動機づけ支援・積極的支援に該当している方は、特定保健指導を受けましょう。

※該当者には特定保健指導のご案内を送付します。

③医師より生活改善や検査・治療が必要と

言われた方は、放置せずに取り組みましょう。

※現在治療中の方は、定期的を受診しましょう。処方された薬は必ず服薬してください。自己判断で病院受診や薬を中断するのは、とても危険です。

町の保健師・管理栄養士の健康づくり相談

健診結果の見方がよく分からない方や生活改善（運動・食事）にどう取り組んだらよいか分からない方はご相談ください。町の保健師と管理栄養士と一緒に考えてみます。相談は、事前申込みが必要です。日時等は担当者と調整のうえ決めますので、まずは下記にご連絡ください。

【問い合わせ】子育て・健康課

☎093・588・1235



集団健診のご案内

集団健診を11月と12月に実施します。平日の個別健診に行けない方や、病院での個別健診の予約が取れなかった方は、ぜひ集団健診にお越しください。（事前予約が必要です）

【日時】 11月8日⑧、12月11日⑨・13日⑧午前中 【場所】 三原文化会館 大ホール

【対象】 ①②のいずれかに該当する方（今年度、すでに医療機関で健診を受診した方は対象外です）

①国民健康保険の加入者

ただし、40歳～74歳までの方で、今年8月31日までに国民健康保険に加入手続きをされた方に限りです（受診日時点で国民健康保険の資格がある方）。対象の方には、受診券などを郵送しています。

②後期高齢者医療の加入者

対象の方に4月下旬に受診票を郵送しています。今年度から生活習慣病で治療中の方も診査の対象となりました。

【予約受付期間・予約先】 10月5日⑧～10月23日⑨

①は住民課（☎093・434・1848）、②は子育て・健康課（☎093・588・1235）まで。

※新型コロナウイルスの影響で、集団健診を中止する場合があります。その際は町のホームページでお知らせします。

くらしの情報

荻田町役場

☎ 093・434・1111

F 093・436・3014

https://www.town.kanda.lg.jp

8月のごみの量 (単位: トン)

燃やせるごみ	資源ごみ	燃やせないごみ	その他のごみ	合計
912	51	23	48	1,034

8月の1日1人当たりの排出量= 894 g

8月の出動状況

火災	救急	救助	風水害	その他
2	158	3	0	9

8月の人の動き

出生	死亡	転入	転出
27	27	160	170

人口	男	女	世帯数
37,312 (前月比-12)	19,234 (前月比-14)	18,078 (前月比+2)	17,993 (前月比-18)

※出生・死亡・転入・転出については住民基本台帳による

お知らせ

Jアラートによる 情報伝達訓練を実施

当日は、訓練放送ですので、災害と間違えないようにしてください。

※放送は町内に設置している防災行政無線のスピーカーから流れます。

日 10月7日(金)11時ごろ

【放送内容】上り4音チャイム↓「これはJアラートのテストです」×3回↓「こちらは防災かんだです」↓下り4音チャイム

問 防災・地域振興課

☎ 093・588・1037

野良猫への無責任な エサやりはやめましょう

無責任なエサやりは、子猫が生まれ野良猫が増えたり、まったり、ふん害等により周辺を汚してしまったりして近所の方々へ迷惑をかけています。かわいそうという理由だけでエサを与えずに、責任をもった行動をお願いします。

▼飼い主の皆様へお願い
①不幸な野良猫を増やさないためにも、捨てるのはやめましょう。
②子猫を望まないのなら、不妊去勢手術をしましょう。
③屋外に出た猫は、飼い主



の知らないところ、他人に迷惑をかけているかもしれない。交通安全に気を付けてください。飼い主としてマナーを守り適切な飼育をしましょう。

問 環境保全課

☎ 093・434・1834

忘れていませんか? 自賠責保険・自賠責共済

自賠責保険・共済は、自動車事故の際の基本的な対人賠償を目的に、原付自転車を含むすべての自動車に加

入が義務づけられています。自賠責保険・共済なしでの運行は法令違反になりますのでご注意ください。

問 国土交通省九州運輸局

☎ 092・673・1191

講習

地域防災人財育成 プログラム受講生募集

西日本工業大学では、地域の防災に資する人財を育成するため、地域防災人財育

成プログラムを実施します。

▼プログラムの内容(日時)

①「コロナ禍における水害復旧期の住民の取り組みについて」(10月10日(金))

②「災害医療と地域の災害拠点病院、DMATの活動」(10月17日(金))

③「災害ボランティアセンターについて」(10月24日(金))

※いずれも10時〜11時

場 ①②西日本工業大学お

ばせキャンパス
③パンジープラザ

荻田町虐待ホットライン

いちはやく

189へ完全移行します

荻田町虐待ホットラインのうち「児童虐待」に関する連絡は、児童相談所虐待対応ダイヤル「189(いちはやく)」へ10月1日より完全移行します。「189」へ連絡すると地域の児童相談所へつながります。連絡は匿名で行うことができ、連絡内容などに関する秘密は固く守られます。

「児童虐待かも」と思ったらすぐにお電話ください。あなたの1本の電話で救われる子どもがいます。

児童相談所虐待対応ダイヤル「189」

(通話無料・受付時間: 24時間 365日)

問 福岡県京築児童相談所 ☎ 0979・84・0407

パンジープラザ ☎ 093・436・5115

定10名 費無料

申 開催日前日の16時まで
に氏名、住所、連絡先(携帯電話番号)を電話、メール、FAXでご連絡の上、お申込みください。

問 西日本工業大学

☎ 0930・23・1491

FAX 0930・24・7900

メール: sounu@nitech.ac.jp

剪定・チェーンソー 技能講習

日 11月11日(金)、12日(土)
13日(日)10時〜16時

場 荻田町総合福祉会館

内 選定方法、樹木管理、剪定用具・チェーンソーの安全な使い方

資 県内在住の60歳以上の方(シルバー人材センターに入会を希望し働く意欲のある方)

費 無料 定 15名

申 10月30日(金)まで

問 荻田町シルバー人材センター
☎ 093・435・3221

町有地を一般競争入札により売却します

入札に参加するためには入札保証金と提出書類が必要ですので、財政課までご連絡ください。

【①受付】9月25日(金)〜10月9日(金)
(9時〜12時/13時〜17時 ※土日除く)

【②現地説明会】9月30日(土)10時〜
台風などの荒天時の開催の有無は下記までお問い合わせください。

【③入札・開札】10月26日(月)10時〜
会場: 荻田町役場 4階 401会議室

問 財政課 ☎ 093・434・1864

▼町有地の内容

所在	地目	公簿地積	最低売却価格
荻田町大字鋤崎 488番5	宅地	208.17㎡	2,560,000円



毎月25日号で クイズを出題! 国勢調査クイズ

国勢調査を知っていただくためのクイズです! 正解者の中から毎回、抽選で3名様にスターフライヤーの株主優待券をプレゼント!

★第13回クイズ★

前回の「平成27年国勢調査」結果の荻田町の高齢化率(65歳以上の人口の割合)は次の3つのうちどれでしょうか。

① 23.6% ② 20.7% ③ 18.5%

●応募方法: ハガキに①クイズの答え②郵便番号③住所④氏名⑤電話番号を記入し、下記まで郵送してください。

〒800-0392 荻田町役場 企画政策課
第13回国勢調査クイズ 宛て (住所の記入不要)

●応募締切: 10月20日(日) (当日消印有効)

●応募条件: ①町内在住の方(同住所・氏名での応募は1枚限り。複数枚応募の場合は全て無効) ②ハガキ以外の応募は不可 ③当選した場合に広報で住所の一部(町・大字)と名前(苗字)の公表が可能な方(前回までに一度でも当選した方は対象外です)

第12回クイズの正解: ② 10

国連の推計によると、平成27年の世界の人口は73億4900万人で、各国の人口をみると、中国が13億7600万人と最も多く、次いでインド(13億1100万人)、アメリカ(3億2200万人)などとなっており、日本の人口は世界で10番目となっています。

第11回クイズの当選者

与原 増田様、葛川 中本様

応募総数4名、正解者3名、有効応募者2名でした。当選者2名には、文書及び商品を送ります。

※第13回クイズの正解発表は10月25日号、当選者発表は11月25日号で行います。※当選品の発送は発表の時期と前後する場合があります。落選された方にはお知らせいたしませんので、ご了承ください。※当落に関する電話でのお問い合わせにはお答えできません。※スターフライヤーの株主優待券の利用可能期間については、発送時期によって異なります。

イベント

子どもフェスティバル
ウォークラリー

新型コロナウイルスの影響で例年の「子どもフェスティバル」の実施が困難なため、今年度はウォークラリーを行います。

日 10月25日(日)9時30分～(8時30分より受付)
場 刈田町役場集合
対 町内在住の子ども会会員
費 3000円
定 70名程度
申 9月28日(日)～10月16日(金)までに、各子ども会が中央公民館で申し込み
問 刈田町子ども会育成連合会
☎090・4589・3200

等覚寺棚田まつり
中止のお知らせ

今年度は新型コロナウイルス感染症拡大防止のため、「等覚寺棚田まつり」は中止します。これからの時期、等覚寺地区は、たくさんのお花が咲き、1年で最も色鮮やかになります。天空カフェやみそ加工所は営業しております。

相談

10月19日～25日は
行政相談週間です

年金や道路、福祉など、国などの仕事について、困っていることはありますか？行政相談委員が無料で相談に応じます。秘密厳守。お気軽にご相談ください。

日 10月14日(日)10時～15時
場 小波瀬コミュニティセンター
問 企画政策課
☎093・434・1921



特設人権相談のお知らせ

法務局と行橋人権擁護委員協議会は、次のとおり「特設人権相談所」を開設します。
日 10月7日(日)10時～15時
場 三原文化会館2階小会議室
☎093・435・1111

募集

助産師または保健師を
募集します

問 福岡法務局行橋支局
☎0930・220476

【雇用期間】 10月下旬～令和3年3月31日(更新あり)
【募集人員】 1名程度
【勤務時間】 ▼乳幼児家庭訪問：月に10件以内
▼乳幼児健診等相談・指導：月5～6日(半日)
【業務内容】 ▼乳幼児家庭訪問：随時
▼乳幼児健診等相談・指導：9時～12時もしくは13時～17時

福岡障害者職業能力開発校
訓練生募集

問 パンジープラザ
☎093・436・5115

【募集科目】
①機械CAD科②プログラム設計科③商業デザイン科④OA事務科⑤流通ビジネス科(流通ビジネス科音声パソコンコース)⑥総合実務科
期 1年間(②のみ2年間)
定 各20名(⑤のみ30名うち5名は音声パソコンコース)
申 10月7日(日)まで
問 福岡障害者職業能力開発校
☎093・741・5431

2020年「新浜祭」
中止のお知らせ

毎年大勢の地元の皆様にお越しいただいている「新浜祭」は、昨今の新型コロナウイルス感染症拡大の状況を鑑み、誠に勝手ながら中止とさせていただきます。楽しみにしていた皆様には、大変申し訳ございませんが、何卒ご理解の程よろしくお願ひ申し上げます。
問 日産自動車九州(株) 人事・渉外部総務課
☎093・435・1111

スポーツ

大会・教室の中止のお知らせ

大会に向けて準備をされてきた皆様には大変ご迷惑をおかけしますが、ご理解をお願いいたします。
【中止となる大会】
▼バスケットボール大会
▼駅伝大会
問 刈田町体育協会
☎093・434・4726

日本女子ソフトボール
リーグ3部リーグ開催!

日本女子ソフトボールのプレーに親しみ、楽しんでください。観戦無料です。
日 10月9日(金)～11日(日)
▼第1試合10時30分～
▼第2試合13時～
場 犀川運動公園グラウンド
問 刈田町ソフトボール連盟
☎090・9659・2096

刈田町観光協会
オリジナルマスクを販売!

「Kanda」のロゴをほどこした、刈田町観光協会のオリジナルマスクです!洗えば何度も使えるマスクなので、1枚あれば重宝しますよ!

- 【販売期間】** 10月1日(日)～
- 【価格】** 一般：1枚550円 会員：1枚500円
- 【サイズ】** 大人用(たて約13.5cm×よこ約24cm)
- 【カラー】** 白(水色のロゴ入り)
- 【素材】** ポリエステル100% 吸水速乾素材

【申込・問い合わせ】 刈田町観光協会にFAXまたはメールにて、住所、氏名、連絡先、購入枚数、「一般」または「会員」の区別を明記のうえお申し込みください。

☎093・434・5560 / FAX093・434・5561 / メール kandamachi-kk@kind.ocn.ne.jp



マイナンバーカードで
マイナポイント25%もらえる!

キャッシュレスで2万円のチャージ、または買い物をする一人あたり上限5,000円分のマイナポイントがもらえます

マイナンバーカードを取得し、〇〇ペイなどの民間キャッシュレス決済サービスを選択して、マイナポイントに申し込むと、一定額を前払い等した方に対して、国がマイナポイント25%を付与します。

マイナポイントの利用イメージ

<p>①マイナンバーカード【取得】</p> <p>お持ちでない方は、今すぐ申請を!</p>	<p>②マイナポイントの【予約】</p> <p>マイナポイントアプリをダウンロードして、指示に従って操作するだけ</p>	<p>③利用先を選択して【マイナポイントを申込む】(2020年7月～)</p> <p>マイナポイント申込みページにログインし、利用するキャッシュレス決済サービスを選択し、申込む</p>	<p>④チャージなどに対してマイナポイントが【付与】(2020年9月～)</p> <p>キャッシュレス決済サービスにチャージなどをすることで、マイナポイントがもらえる</p>	<p>⑤マイナポイント分を【利用】して買い物(2020年9月～)</p> <p>取得したマイナポイントはいつものお買い物で利用可能(※1,※2)</p>
--	---	---	--	---

受付窓口：刈田町役場庁舎1階103会議室(9時～12時、13時～16時30分)
お問合せ：交通商工課(☎093・434・1114)



公民館講座

中央公民館 ☎093・436・0061 北公民館 ☎093・434・9000

小波瀬 CC ☎0930・23・1000 西部公民館 ☎0930・23・8100

※いずれの講座もマスク着用。申込に関する詳細は各公民館へ。

講座名	内容	日時	対象・定員・費用・持参品・受付開始日	
中央	カラダスッキリ! タオルリンパ体操!	運動不足、むくみ、冷え性等お悩みの方! タオルを使ったリンパ体操で免疫力を高めリフレッシュしませんか?	10月20日☎・27日☎ 11月4日☎(3回) 10:00~12:00	対象:一般男女 定員:11名 参加費:500円(全日程分・マッサージジェル代・受付前納) 持参品:薄手のフェイスタオル・筆記用具・飲み物 受付開始日:10月5日☎
	健康長寿の 秘訣を学ぼう!	健康寿命へのキーワード「フレイル」の健康度チェックや早口言葉に挑戦しながら楽しく学びましょう♪	10月29日☎ 10:00~11:30	対象:一般男女 定員:11名 参加費:無料 持参品:なし 受付開始日:10月6日☎
北	やさしい 体幹ヨガ	体幹を鍛え、体のつまりを流し、体内エネルギーが巡るヨガを学びませんか? 個々のペースで無理なく指導致します♪	10月14日・28日 11月11日・25日 (毎回☎4回) 10:00~11:30	対象:一般男女 定員:10名 参加費:無料 持参品:ヨガマット・汗拭きタオル・飲料水 ※動きやすい服装でご参加ください。 受付開始日:9月30日☎
小波瀬	小波瀬 レディスセミナー	毎回違う内容を学ぶ、全4回講座。全日程に参加できる方に限ります。初回は「パステルアート」です♪	10月23日・11月6日 12月11日・1月22日 (毎回☎4回) 10:00~12:00	対象:一般成人女性 定員:20名 参加費:初回500円(受付前納) 持参品:ウェットティッシュ、消しゴム、持ち帰り用袋 受付開始日:10月2日☎ ※今年度、バス研修は行いません。
	かごバッグの 和紙張り作り体験 ~包括コラボ 福祉講座~	身近な為になる福祉のお話とデザイン和紙を使ったマイかごバッグ作りでリフレッシュしてみませんか?	10月28日☎ 10:00~12:00	対象:一般男女 定員:16名(かごバッグ作り体験は10名先着申込) 参加費:無料(講話のみの方)、2,000円(かごバッグ作り体験者のみ・受付前納) 持参品:筆記用具・持ち帰り用袋 受付開始日:10月5日☎
西部	西部福祉講座 ~上村尚之さんの 認知症“快護” のお話~	認知症を正しく理解し、情報交換をしながら認知症について様々なテーマで楽しく話し合いませんか?	10月20日☎ 11月20日☎(2回) 10:00~11:30	対象:一般男女 定員:20名 参加費:無料 持参品:筆記用具 受付開始日:10月1日☎
	女性のための 健康講座 ~乳がんのお話~	小倉記念病院の医師による特別公開講座です。今回は女性を対象とした「乳がん」についての講演です。	11月11日☎ 10:00~11:30	対象:一般女性 参加費:無料 受付開始日:9月28日☎ ※お申込みは事前に西部公民館までお電話ください。当日参加も可能です。

【申し込みについて】申込は受付初日の9時から各公民館で行います。(先着順ではありません。定員超過の場合は9時から抽選。定員未満の場合は随時受付。電話受付は9時30分から)※無料託児は事前予約が必要です。※新型コロナウイルスの影響で延期または中止する場合があります。

公民館まつり中止のお知らせ

例年2月に開催している公民館まつりについて、昨今の新型コロナウイルスの感染状況や、ご来場者及び関係者の健康と安全を鑑み、やむなく開催を中止することを決定しました。楽しみにされていた町民の皆さまや関係各位の皆様には大変申し訳ございませんが、ご理解とご協力のほどよろしくお願い致します。

問い合わせ 生涯学習課 ☎093・434・2044

家庭ごみの収集日のお知らせ

(令和2年度の下半期分)



問い合わせ 環境保全課 ☎093・434・1834
清掃事務所 ☎093・434・2567

ごみはきちんと分けて、決められた場所に収集日の朝7時30分までに出しましょう。(一部地域は朝7時まで)
また、収集後にごみを出すことや、ごみ集積所以外または地区外の場所にごみを出すことは絶対にやめましょう。
※古紙・段ボールは、なるべくごみとして出さずに資源回収ボックスに出してください。

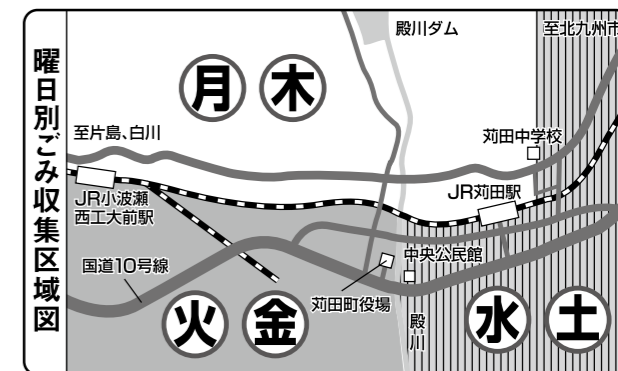

収集地域 (行政区ではありません)	燃やせる ごみ	カン・ ビン・ ペットボトル	毎月の指定日					
			大型の 燃やせないごみ (金属類)	大型の 燃やせるごみ	家電ごみ (電化製品)	その他の 燃やせない ごみ		
提の一部(中学校前町道より行橋側)・光国・馬場・南原・集・尾倉(日豊線より山側)・新津(日豊線より山側)・下片島・上片島・岡崎・葛川・稲光・山口・谷・法正寺・黒添・鋤崎	月		第1☎	第2☎	第3☎	第4☎	第5☎	
	10月	毎週 ☎☎	毎週 ☎	1	8	15	22	29
	11月			5	12	19	26	—
	12月			3	10	17	24	31
	1月			7	14	21	28	—
	2月			4	11	18	25	—
3月	4			11	18	25	—	
富久町1~2丁目・殿川町・近衛ヶ丘・尾倉(国道より海側)・尾倉1~4丁目・浜町・桜ヶ丘・小波瀬1~2丁目・下新津・与原・与原1~3丁目・新津(日豊線より海側)・新津1~4丁目・二崎	月		第1☎	第2☎	第3☎	第4☎	第5☎	
	10月	毎週 ☎☎	毎週 ☎	2	9	16	23	30
	11月			6	13	20	27	—
	12月			4	11	18	25	—
	1月			—	8	15	22	29
	2月			5	12	19	26	—
3月	5			12	19	26	—	
松原町・松山・雨窪・荻田・若久町1~3丁目・神田町1~3丁目・幸町・提の一部(中学校前町道より北九州側)・京町1~2丁目・磯浜町1~2丁目・港町	月		第1☎	第2☎	第3☎	第4☎	第5☎	
	10月	毎週 ☎☎	毎週 ☎	3	10	17	24	31
	11月			7	14	21	28	—
	12月			5	12	19	26	—
	1月			—	9	16	23	30
	2月			6	13	20	27	—
3月	6			13	20	27	—	

※1月1日☎~3日☎はごみの収集はお休み(予定)ですので、ごみ出しをしないでください。変更がある場合は広報かんだでお知らせします。
※分別ポスター・冊子は、環境保全課に取りに来ていただければ差し上げます。また、町のホームページ(右上QR)でもご覧いただけます。

EM活性液無料配布(令和2年度下半期)

受取の際は、マスク着用とソーシャルディスタンスの確保にご協力ください。

- 【配布日時】毎月第2・第4木曜日 9時~(なくなり次第終了)
- 【配布場所】総合体育館の向い側にある倉庫(配布日に旗を立てます)
- 【持参するもの】2ℓのペットボトル(きれいに洗って乾かしたもの)
- 【配布量】お一人様2ℓまで(代理での受領も可)
- ※受領時に、氏名・住所・電話番号を名簿に記入してもらいます。

代理で来られる方は受領者全員分の記入が必要です。
【問い合わせ】環境保全課 ☎093・434・1834

▼配布日程表

	第2☎	第4☎
令和2年10月	8	22
令和2年11月	12	26
令和2年12月	10	24
令和3年1月	14	28
令和3年2月	休み	25
令和3年3月	11	25

※新型コロナの影響でお休みとなった場合は、広報かんだでお知らせしますのでご注意ください。

10/1 から「ロタウイルスワクチン」の定期接種が始まります

苅田町では、令和2年10月から新たに定期の予防接種として、ロタウイルスワクチンの接種を始めます。対象となる乳児の保護者の方は、内容をご確認ください。

ロタウイルス感染症って、どんな病気？

ロタウイルスによって引き起こされる急性の胃腸炎で、乳幼児期がかかりやすい病気です。
【主な症状】 水のような下痢、吐き気、嘔吐（おうと）、発熱、腹痛
【特徴】 感染力が強く、5歳までにほぼすべての子どもが感染するといわれています。脱水症状がひどくなると入院治療が必要になることがあり、5歳までの急性胃腸炎の入院患者のうち、40～50%前後はロタウイルスが原因です。一生のうちに何度も感染する可能性があります。初めて感染したときが最も重症化しやすく、ワクチンを接種することで、入院を要するほどの重症化を70～90%減らすことができます。



● **接種開始日**：令和2年10月1日(☎)から通年実施 (☎・☎を除く)

● 対象・接種回数

ワクチン名	対象（出生日の翌日を「出生0週1日後」といいます）	接種回数
ロタリックス	令和2年8月1日以降に生まれた出生6週0日後から出生24週0日後までの乳児	27日以上の間隔をおいて2回
ロタテック	令和2年8月1日以降に生まれた出生6週0日後から出生32週0日後までの乳児	27日以上の間隔をおいて3回

※ロタウイルスワクチンは2種類あり、予防効果や安全性に差はありませんが、接種回数が異なりますので、他のワクチンとの接種スケジュールなどを考慮して選択します。なお、途中からワクチンの種類を変更することはできませんので、最初に接種したワクチンを2回以降も接種します。

● **接種の目安**：初回接種は生後2ヵ月～出生14週6日までの接種をお勧めします。

- ※1 初回接種が出生15週0日後以降となる場合、安全性の観点から、接種をお勧めできません。
- ※2 対象者で、令和2年10月1日より前に、任意接種（全額自己負担）で受けた予防接種も上記の接種回数の中に含まれますので、不足回数分のみ接種してください。
- ※3 どちらのワクチンも、接種後（特に1～2週間）は、腸重積症（後述）に注意し、症状が見られた際には、速やかに接種した医療機関を受診してください。



● **接種費用**：無料

※令和2年10月1日より前に、任意接種（全額自己負担）で予防接種を受けた場合、接種費用の償還払い等による返金はできません。

● **接種方法**：下記の実施医療機関に予約後、母子健康手帳を持参して接種してください。

※ロタウイルスワクチン予防接種用の予診票は、苅田町ロタウイルスワクチン実施医療機関にあります。

● **苅田町ロタウイルスワクチン実施医療機関** ※事前予約が必要です。

小波瀬病院	☎0930・24・5211	たじり小児科医院	☎093・434・1938
桑原医院	☎093・436・0403	安井医院	☎093・434・3635
佐々木クリニック	☎0930・23・5529		

腸重積症について

腸重積症とは、腸が腸に入り込み、閉塞状態になることです（図1）。0歳児の場合、ロタウイルスワクチンを接種しなくても起こる病気で、もともと、3～4か月齢ぐらいから月齢が上がるにつれて多くなります（右のグラフ）。早めに接種を開始し、完了させることがすすめられています。

腸重積症は、手術が必要になることもありますが、発症後、早く治療すれば、ほとんどの場合、手術をせずに治療できます。以下のような症状が一つでも現れたら、腸重積症が疑われます。

- 泣いたり不機嫌になったりを繰り返す
- 嘔吐を繰り返す
- ぐったりして顔色が悪くなる
- 血便がでる

このような症状に気づいたら、すみやかに接種した医療機関を受診してください。接種した医療機関とは別の医療機関を受診する場合は、このワクチンを接種したことを医師に伝えてください。

接種した医療機関が対応できない時間帯（夜間・休日など）は下記までご連絡ください。

- ① 行橋京都休日夜間急患センター（☎0930・26・1399）
- ② 国立病院機構 小倉医療センター（☎093・921・8881）

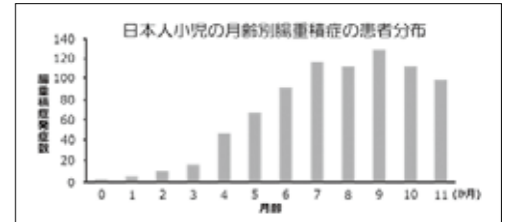
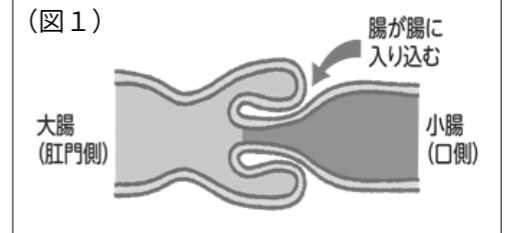

栄養士のヒトサラ HEALTHY COOKING 鶏肉とれんこん炒め



POINT フライパンひとつで簡単にできます。れんこんには便通をよくする食物繊維が多く含まれています。いんげんにはβ-カロテンが豊富で、ごまとあえるとさらに抗酸化作用がアップします。鶏肉は高タンパクでビタミン、コラーゲンも豊富に含まれています。栄養もしっかり摂れるお勧めの料理です。

材料（4人分）

- 鶏もも肉・・・300g
 - れんこん・・・300g
 - いんげん・・・100g
 - 片栗粉・・・大さじ1と1/2
 - ごま油・・・大さじ1
 - いりごま・・・大さじ1/2
 - 酒・・・・・・・・大さじ1と1/2
 - 濃口しょうゆ・・・大さじ1と1/2
 - みりん・・・・・・・・大さじ1と1/2
 - 砂糖・・・・・・・・大さじ1と1/2
 - 生姜(すりおろし)・・・大さじ1/2
- エネルギー：296kcal、塩分 1.1g

- 作り方**
- ① 鶏肉は一口大に切って、片栗粉をまぶす。
 - ② いんげんは、すじを取り食べやすい大きさに切る。
 - ③ れんこんは皮をむき、食べやすい大きさに切り酢水につけてから水気をきる。
 - ④ Aをすべてボウルに入れ、ませあわせておく。
 - ⑤ フライパンを熱し、鶏肉の皮目を下にして焼く。少し焼き色がついたら裏返して焼く。
 - ⑥ れんこん、いんげんの順に加え炒める。
 - ⑦ Aを加え中火でとろみがつくまで炒め、最後にごま油を回し入れる。
 - ⑧ 器に盛り、ごまをふる。

夜間限定！勤労者応援企画！

『本気でやせナイト！』

- 暑い…暑い…、と座っている時間が長いそこのあなた！
- じっとしていても脂肪は燃焼しませんし、筋肉は衰えていく一方です。
- 過去5年間、忙しい中でも同様の取り組みに106名が挑戦され、減量の良いきっかけにされています。さあ、次はあなたの番です！

過去5年間の実績
最大7.2kg減！平均でも2kg減！！

- 対** 30歳以上の町民（先着10名）
- 資** 以下の時間に参加できる方
- ※ 10月中であれば、都合の良い時にいつからでも開始できます。
- ☎☎ 13時～17時
- ☎☎ 13時～21時
- 費** 1回1時間200円
- 申** パンジープラザまで
- ※☎☎☎☎☎は受付できません。



各種相談は新型コロナウイルス感染症の影響で中止または延期になる場合があります。

・暮らしに関する相談

相談	内容	担当	日時	場所
行政相談	行政に対する要望や苦情	企画政策課 ☎ 093・434・1921	10月14日☎ 10:00～15:00	小波瀬コミュニティセンター1階会議室
心配ごと相談	民生委員・行政相談員による相談	刈田町社会福祉協議会 ☎ 093・434・3641	毎週☎ 9:30～11:30	パンジープラザ

・障がいや介護に関する相談

相談	内容	担当	日時	場所
補聴器相談	補聴器購入を考えている方など 補聴器の利用に関する相談	地域福祉課 ☎ 093・434・1039	10月13日☎、20日☎、27日☎ 15:00～16:00	パンジープラザ
身障者 心配ごと相談	身体障害者福祉会員による相談	刈田町社会福祉協議会 ☎ 093・434・3641	10月・11月・12月は中止	パンジープラザ
介護ホッと相談	介護者の会「なの花」による相談	刈田町社会福祉協議会 ☎ 093・434・3641	今年度は予約制です	パンジープラザ

・子育てに関する相談

相談	内容	担当	日時	場所
ひとり親家庭等 サポート	就業支援や養育費相談	ひとり親家庭サポートセンター ☎ 0948・21・0390	▷☎～☎: 9:00～17:00 ▷☎・第1、第3☎: 9:00～16:00	まずはお電話ください。
子育て女性の 就職支援相談	要予約(2名まで)	県子育て女性就職支援センター ☎ 093・533・6637	毎月第4☎ 10:00～12:00	行橋市男女共同参画センター ～がる

・女性や子どもに関する相談(電話相談)

相談	内容	日時	相談窓口
かんだ女性 ホットライン	女性の悩みや困りごと	☎～☎ 8:30～17:15	かんだ女性ホットライン ☎ 093・436・4522
子どもの人権 110番	子どものいじめや虐待など	☎～☎ 8:30～17:15	子どもの人権110番 ☎ 0120・007・110 (フリーダイヤル)

・高齢者語らいの場

相談	内容	担当	日時	場所
すてきにマンデーサロン	午前中のみ体操を再開。参加者はマスク着用、自宅で検温を。新規参加者の方は事前にお問い合わせを。	地域福祉課 ☎ 093・434・1039	毎週☎ 11:00～12:00	中央公民館2階
すてきに火曜日サロン	戦国の信長ではない「信長の話」 講師：米田邦良さん	刈田町社会福祉協議会 ☎ 093・434・3641	10月20日☎ 10:00～	小波瀬コミュニティセンター

事業者の皆さん！10月は「年次有給休暇取得促進期間」です！



新しい働き方・休み方を実践する第一歩として、 「年次有給休暇の計画的付与制度」を導入しましょう！

年次有給休暇の計画的付与制度とは？

年次有給休暇の付与日数のうち、5日を除いた残りの日数については、労使協定を締結すれば、計画的に取得日を割り振ることができる制度です。この制度を導入している企業は、導入していない企業よりも年次有給休暇の平均取得率が4.7ポイント高くなっています(平成30年)。



消防本部からお知らせ

問い合わせ 刈田町消防本部
☎ 093・434・0119 FAX 093・434・5236

自主回収対象商品の廃棄処分をお願い

ヤマトプロテック株式会社製のエアゾール式簡易消火具の一部におきまして、製造工程上の不具合を原因とする内部腐食の進行により大きな音を伴う破裂事故等が発生し、皆様には大変ご迷惑をおかけいたしております。



- ・対象商品：ヤマトボーイ KT
- ・品質保証期間：2005.01～2005.10
品質保証期間は缶底に表記しています。



- ・対象商品：FM ボーイ K
- ・品質保証期間：2005.02～2005.10
品質保証期間は缶底に表記しています。

刈田町消防団 団員募集

消防団は、地域防災のリーダーとしての役割を担っており、普段は自分の職業や学業を持ちながら、災害発生時には、消火等の消防活動を行います。

▼消防団員の身分・入団資格・手当
消防団員の身分は、特別職の地方公務員です。

18歳以上で、町内に在住勤務の志操堅固・身体強健な方であれば入団できます。また、年額報酬や災害活動または訓練に出勤した際の出勤手当もあります。



消費生活相談コーナー

問い合わせ 消費生活相談窓口
☎ 093・434・3352 (月・水・金 9時～17時)

8月の相談件数 17件

相談に乗るだけで報酬がもらえる!?

【相談】在宅でできる仕事はないかネット検索したところ、「人の悩みを聞くだけでお金がもらえる」という仕事を見つけた。サイト登録し、報酬を受け取るための手数料を支払ったが、手続きがうまくいかない。騙されたのか。

登録したサイトは、詐欺的なサクラサイトの可能性が高いです。「相談に乗るだけでお金がもらえる」といった触れ込みでサイトに誘導し、様々な理由で金銭を請求する手口は、「サクラサイト商法」と呼ばれ、一旦お金を支払ってしまうと、取り戻すことは困難です。これ以上の支払いはせず、サイトのURLや業者とのやり取りなどを保存し、早急に警察のサイバー犯罪相談窓口にご相談ください。被害に遭わないためには、次のことに注意しましょう。



- ①見知らぬ人から、簡単なやり取りだけでお金がもらえるということは、絶対にありません。知らない相手とはやり取りをしないようにしましょう。
- ②「報酬を受け取るために必要」などと金銭を請求された場合は、詐欺の可能性が高いです。指示通り支払ったとしても、その後も「会員登録料」、「文字化け解除費用」など、様々な名目で請求され続ける恐れがあります。不審に感じたときは、消費生活相談窓口へ相談してください。

もう一言！ “楽してお金を稼ぐ方法”と題して「副業しないか」との勧誘もあります。新型コロナウイルスなどで収入が減り、探した副業で騙されるという相談が寄せられています。簡単にお金を稼ぐことはできません。「誰でも稼げる」「儲かる」といった広告を簡単に信用しないようにしましょう。

すこやか写真館

1歳の誕生日を迎えた
かわいい赤ちゃんの写真です。

9 月生

HAPPY FIRST BIRTHDAY



じょうま
松崎丈真くん
23日・新津

元気いっぱい三男坊♡
どんどんたくましくなあれ♡
大好きじょう君♡



せいじ
宮崎聖司くん
20日・集

生まれてきてくれてありが
とう。これからも素敵
な笑顔見せてね♡



けいご
吉田圭吾くん
18日・新津

圭ちゃんお誕生日おめでとう。これか
らもたくさん笑って、いっぱい食べて、
いっぱい遊んで元気に大きくなってね。



ふうか
森風香ちゃん
4日・馬場

ふーちゃんお誕生日おめ
でとう☆元気いっぱい大
きくなってね！

赤ちゃんの写真を募集中です

11月生の満1歳の赤ちゃん写真を募集しています。
10月23日(金)までに下記まで持参してください。
郵送の方は、赤ちゃんの氏名・性別・生年月日・
保護者の氏名・住所・メッセージをご記入のうえ、
下記までお送りください(メッセージは30字程度)。

〒800-0392
苅田町富久町1-19-1 苅田町役場 企画政策課
☎093・434・1921

パンジープラザでプール遊び



子どもたちに夏らしい遊
びを楽しんでもらおう
と、苅田町子育て支援セ
ンターが、8月20日と
27日にパンジープラザ
でプール遊びを行いました。
同センターの指導者
は「これからもコロナ対策をしながら、いろいろな内容の
プログラムを企画していきたい」と話していました。

等覚寺地区で蕎麦の種まき



等覚寺地区の棚田で8
月23日、蕎麦の種まき
が行われました。種ま
きには等覚寺応援団や
ボランティアのみなさん
が参加し、応援団の
指導の下、手際よく種
をまいていました。収穫は11月中旬に行われ、自家製粉
した新そばは12月以降に同地区のカフェで提供予定です。

子育て中のママ・パパたちへ/ 子育ての情報

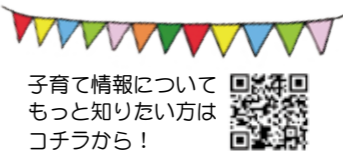

子育て情報について
もっと知りたい方は
こちらから！



子育てひろば・子育て講座 子育て支援センター ☎093・435・3515

	対象	日時	内容	備考
子育てひろば	0歳児 (ぴよぴよ)	10月12日(日) 10月26日(日) 10:30~11:30	身体測定、あやし歌・わらべ歌あそ びなど(10組)	新型コロナウイルス感染防止のため、 人数制限を設け、予約制にて開催します！ 9/25(金)から電話受付開始(先着順) ※詳細はホームページのさくらんぼ通信 10月号をご確認ください。 ♪持参品:飲み物、バスタオル(0歳児) ♪体調不良時の参加はご遠慮ください
	1歳~未就学児 (さくらんぼ)	10月8日(日) 10月15日(日) 10月22日(日) 10:30~11:30	外遊び(20組) ミニお話し会(20組) 作って遊ぼう(20組)	
子育て講座	1歳~5歳までの お子さんとママ	10月7日(日) 10:30~11:30	「親子で楽しむわらべうた」(15組) わらべ歌講師:大迫素子先生	♪持参品:汗拭きタオル・飲み物 ♪動きやすい服装で ♪親子一緒に受講します
	生後2ヶ月~ 6ヶ月までの 赤ちゃん和妈妈	10月21日(日) 10:30~11:30	『あかちゃんと楽しむベビーヨガ』 (15組) ベビーヨガ認定講師:玉井由加里先生	♪持参品:バスタオル・飲み物 ♪動きやすい服装で!

※新型コロナの影響で、ひろばは中止になる場合があります。ひろばや講座に参加する時は、マスクの着用をお願いします。

赤ちゃん相談・健診など 場所・問い合わせ パンジープラザ ☎093・436・5115

種類	日時	備考
赤ちゃん健康相談	10月6日(日)	受付9時30分~10時 ♪持参品:バスタオル・おもちゃ・親子(母子)健康手帳 当面の間は予約制(予約締切日:9月30日(金)まで)で行います。 感染拡大予防のため、次の方はご来所を控えて頂きますようお願いいたします。 ○お子さんやその家族に発熱(37.5度以上)や風邪症状がある場合 ○お子さんやその家族に強いだるさ(倦怠感)や息苦しさ(呼吸困難)がある場合 ○下痢や嘔吐など、感染症が疑われる場合 ○新型コロナウイルス感染症が疑われる方と濃厚接触があった場合(ご家族も含む)
4ヶ月児健診	10月14日(日)	
7ヶ月児健診	10月29日(日)	受付13時15分~14時(13時~受付札を配布) 対象者には事前に通知します。通知一式をご持参ください。
1歳6ヶ月児健診	10月21日(日)	対象月が不都合な方はパンジープラザにご連絡ください。
3歳児健診	10月7日(日)	
離乳食教室	初期(5・6ヶ月) 9月30日(日)	いよいよ離乳食スタート!基本の10倍がゆ・やさしいペーストの作り方、だしのとり方を覚えよう。
	中期&後期 10月16日(日)	中期(7・8ヶ月)は食材を増やして、つぶつぶの形態に進む時期。タンパク質の使い方をマスター。後期(9~11ヶ月)は家族の食事の取り分けのコツをつかもう! 持参品:親子(母子)健康手帳・筆記用具・抱っこひも・バスタオル・スプーン(試食希望の方、お母さんとお子さんそれぞれのもの)お茶など水分摂取できるもの(お子さんとお母さん分)
たばご(両親)学級	10月17日(日) ⇒中止	質問などがある方は、パンジープラザまでご連絡ください。
親と子どもの歯の歯科健診・妊婦歯科健診	10月22日(日) ⇒中止	質問やご相談がある方は、パンジープラザまでご連絡ください。

※新型コロナの影響で、各種健診は中止になる場合があります。相談当日はマスクの着用と最小限の人数での来所をお願いします。パンジープラザ玄関で、健康チェックと検温を行います。

みんなで身体を動かそう!



外国人との交流の場「にほんごひろばK AND A 2020」が8月23日に開かれました。この日のテーマは「みんなで身体を動かそう!」で、参加者たちは音楽にのって身体を動かし、気持ちのいい汗を流しました。ひろばは、毎月第4日曜日に中央公民館で開かれています。



子育てママ支援隊にじいろ フードドライブでコロナ禍の助け合い

「子育てママ支援隊にじいろ」のみなさんが、家庭などで余った食品を集め、コロナ禍で頑張っている人や困っている人に寄贈する「フードドライブ」を行いました。

にじいろのみなさんは8月18日〜20日、町役場のロビーに食品を受け付けるブースを設置。ブースには、町民・企業の方から、お菓子やそうめん、レトルト食品など、様々な種類の食品が寄せられました。

9月2日と9日には、集まった食品を配布する譲渡式が、にじいろの活動拠点「つどいの家」で行われました。

「にじいろの代表を務める石田恭子さんは「様々な方に皆さんの気持ちをお渡しできて本当によかったです」と話していました。



まちの話題 KANDA TOWN TOPICS

荻田町民生委員・児童委員協議会が 町民会議にマスクを寄贈

荻田町民生委員・児童委員協議会の高城会長（写真右）が8月27日、荻田町青少年育成町民会議（以下、町民会議）にマスクを寄贈しました。町民会議は、手作りや未使用のマスクを集めて、マスクを必要とする人に寄付する取り組みを進めています。今回の寄贈は、同協議会がその取り組みに協力しようと、未使用のマスクを寄贈したものです。町民会議の小野事務局長は「大切に活用いたします」と感謝の言葉を述べました。



荻田町観光協会が 市内のホテルと旅館に消毒液を寄贈

このほど荻田町観光協会が、荻田町で宿泊業を営む町内8ヶ所のホテルと旅館へ、宿泊者の新型コロナウイルス感染予防のためのアルコール消毒液を、豊玉姫と一緒に配布しました。アリストンイン荻田北九州空港では、寄贈を受けた江崎加奈マネージャーが「ありがとうございます。当ホテルに宿泊されるお客様の感染予防のために、有効に使わせていただきます」と感謝の言葉を述べました。



荻田町の魅力を発見する!見学・体験ツアー

しっちょうかん 荻田



荻田町の自然や伝統、文化、史跡などを町内外のみなさんに楽しみながら知っていただくツアーです。安価で楽しくお手頃な旅を企画しています。ぜひツアーにご参加ください!

①秋の平尾台を巡る山旅

10/11
(日)

東に京都平野、平尾台の景観を見ながら、青龍窟、周防台、広谷湿原、天狗岩などを巡ります。

- 集 西部公民館 (8:40)
- 費 大人500円、小人300円
- 持 登山に適した服装・靴・飲料・タオル・手袋・帽子・弁当・雨具(降雨時のため)
- 定 20名(5名以上で実施)
- 申 実施日の9日前まで



④里山5連峰登山を堪能しよう!

11/8
(日)

猪熊山(140m)、ソーエム(207m)、龍智山(230m)、山の神山(234m)、隠れ山(238m)を踏破します!

- 集 小波瀬西工大前駅横ロータリー広場 (8:30)
- 費 大人500円、小人300円
- 持 登山に適した服装・靴・飲料・タオル・手袋・帽子・弁当・雨具(降雨時のため)
- 定 20名(5名以上で実施)
- 申 実施日の9日前まで



②外ヨガと地産地消の手打ちそば

10/18
(日)

等覚寺の白山多賀神社で、ヨガでリフレッシュし、棚田からの眺望を楽しみながら、手打ち蕎麦で舌鼓。

- 集 西部公民館 (8:30)
- 費 大人2000円
- 持 ヨガマットまたはバスタオル・運動しやすい服装・飲み水
- 定 20名(10名以上で実施)
- 申 実施日の9日前まで



⑤MY松会味噌を作ろう!

11/12
(木)

等覚寺の特産品松会味噌と同じ素材を使って味噌作り体験。作ったお味噌はプレゼント!(3000円相当)

- 集 等覚寺特産グループ (10:00)
- 費 4000円(対象:中学生以上)
- 持 エプロン、三角巾、タオルマスク着用
- 定 10名(5名以上で実施)
- 申 実施日の3日前まで



③登山とトレッキングを楽しもう!

10/25
(日)

等覚寺を出発し、貫山(712m)を目指します。途中、平尾台カルスト台地の絶景と秋の植物を観察します。

- 集 西部公民館 (9:00)
- 費 大人500円、小人300円
- 持 登山に適した服装・靴・飲料・タオル・手袋・帽子・弁当・雨具(降雨時のため)
- 定 20名(5名以上で実施)
- 申 実施日の9日前まで



⑥荻田の名峰・高城山に登ろう!

11/22
(日)

荻田の名峰・高城山(415.6m)を目指します。山頂の手前の展望台から様々な風景を見渡せます。

- 集 小波瀬西工大前駅横ロータリー広場 (9:00)
- 費 大人500円、小人300円
- 持 登山に適した服装・靴・飲料・タオル・手袋・帽子・弁当・雨具(降雨時のため)
- 定 20名(5名以上で実施)
- 申 実施日の9日前まで



※各プログラムは、新型コロナウイルスなどの影響で急きょ内容が変更・中止になる場合があります。

申し込み・問い合わせ

各プログラムは予約制です。締切日までに、荻田町観光協会までお申込ください。

【一般】9月28日(月)～ / 【会員】9月23日(水)～ ※受付時間：9時～17時(土・日・祝除く)

※料金は当日現地で支払い。開始5分前までに集合。新型コロナウイルス感染予防のため、①マスクを着用してください②他の参加者との距離を空けてください(できれば2m)③発熱や体調不良の方はツアー参加をお控えください(参加者全員の検温を行います)

問い合わせ 荻田町観光協会 ☎093・434・5560 (荻田町京町1-11-1 アシーナ京町ビル1階)

かんだエコだより

問い合わせ 環境保全課 ☎093・434・1834

苅田町 ごみの出し方

検索



苅田町では、ごみの減量化・資源化・リサイクルに取り組んでおり、毎月25日号でごみの正しい出し方を紹介しています。今回は「**大型の燃やせないごみ**」の出し方で、特に注意していただきたいことをお知らせします。

大型の燃やせないごみの出し方

苅田町では、毎月1度「大型の燃やせないごみ（金属類）」の収集を行っています。
家具等の大型のものを出す場合は事故防止のため、道路上にはみ出さないように出してください。引っ越しごみ等の「一時多量ごみ」は、直接、苅田エコプラントへ自己搬入するか、収集運搬許可業者に依頼してください（**有料**）。

分別区分・出す場所	収集曜日	対象物
大型の燃やせないごみ（金属類） ごみ置き場	毎月第1回目の曜日	<ul style="list-style-type: none"> ●スチール製の家具(机、イス) ●ガスコンロ ●なべ、やかん(塗装なし) ●菓子缶(のり缶) ●その他 ●ソファ等(金属製部分が入っているもの) ●スプリングベッド ●自転車(三輪車) ●フライパン(鉄製) ●ペーパー ●チャイルドシート ●ゴルフバッグ、クラブ ●衣類ケース(金属) ●トタン(金属)

- 【問い合わせ】◆自己搬入に関すること：苅田エコプラント（苅田町鳥越町1-3）☎093・434・4051
※受入時間：月～土曜日（9時～12時・13時～15時30分）※盆・正月休みあり
◆分別方法・収集運搬許可業者・その他：環境保全課 ☎093・434・1834

大規模災害時のごみの出し方

大規模災害が起きた際には、生活ごみ、片付けごみ（壊れた家財など）、がれき（家屋損壊）などの災害廃棄物が大量に発生します。下記の点にご注意いただき、ルールを守ったごみ出しにご協力をお願いします。

- ごみ処理施設、被害地域の安全確認を行うため、収集を一時的に停止する場合があります。
- 「燃やせるごみ」を優先して回収します。その際は「燃やせないごみ」は家庭で一時保管してください。
- 仮置場に片付けごみを搬入する場合は分別が必要です。しっかりと分別することで、処理期間の短縮や処理費用の削減につながり、生活環境をいち早く取り戻すことができます。

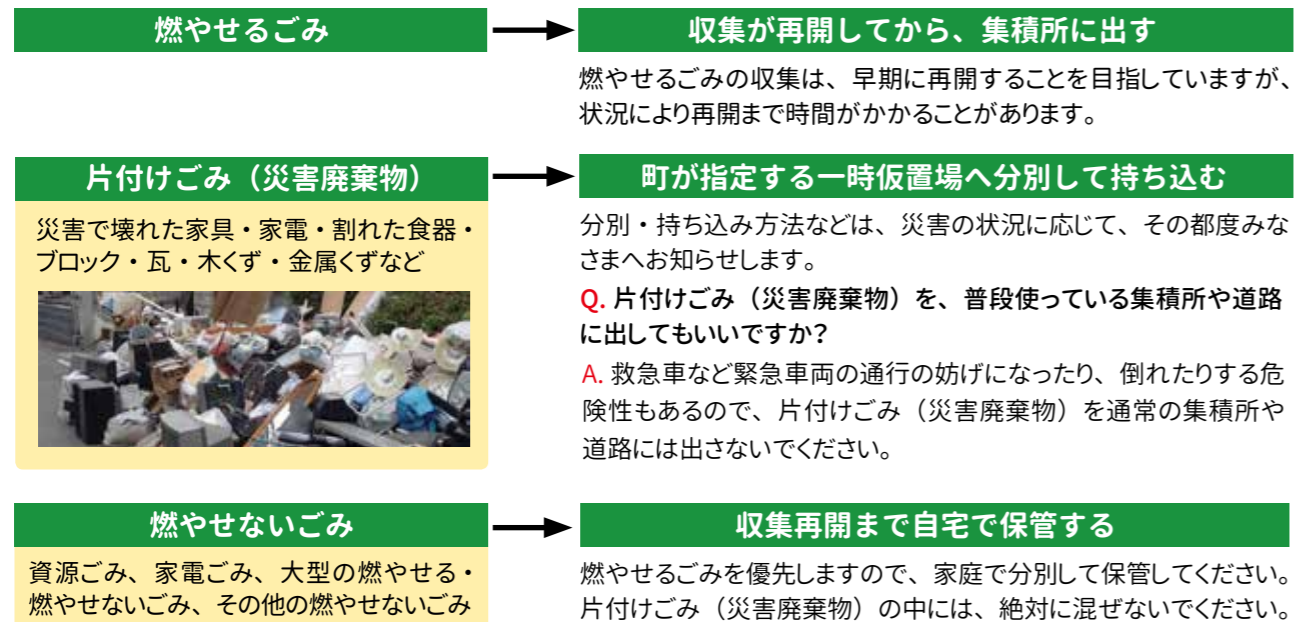

としょかん通信



■本館 開館 9:30～17:30 ※休館は 19:00 まで / ☎093・436・0946
■分館（西部）開館 9:30～13:00、14:00～17:30 / ☎0930・23・8100

information

●特別整理期間中の貸出について

期間中は全館休館となりますので、通常、本と雑誌あわせて10冊までのところ、20冊まで貸出します。AV 資料は3点までです。

【特別整理期間】10月1日(木)～10月10日(土)

【20冊貸出期間】9月29日(木)まで



●図書館利用時の感染予防ご協力をお願い

図書館では「新しい生活様式」に対応した運営を行っています。ご不便をおかけしますが、新型コロナウイルス感染予防のため下記のご協力をお願いします。

- ①入館時にマスクを着用をお願いします。
- ②発熱や咳が出るなど体調不良の方は来館をご遠慮ください。
- ③館内ではできるだけ会話を控え、人との間隔を空けるよう、ご協力ください。
- ④ AV ホール・会議室の利用は、人数制限等があります。
- ⑤密を避けるため半分の席数で対応します。地域研究席は受付方式で利用を行います。
- ⑥居眠りなど長時間の席の占有はお控えください。

●本の消毒機がご利用できます

資料消毒機を2台設置しました。図書館で借りた資料をこのBOXに入れて60秒。一度に入る冊数は文庫で6冊程度です。ご自由にお使いください。



book 今月の新刊本・おすすめ本を紹介します。



ほんとうのリーダーのみつげかた
梨木香歩 / 岩波書店

緊急事態宣言の中、日本中が不安になった時、リーダーとは、歩むべき道を一っしょに探し出す大きな存在。著者が語るリーダーとは、一体どんな人を使うのでしょうか。



誰も知らない自衛隊のおしごと
岡田真理 / 扶桑社

災害時の自衛隊の活躍はテレビなどでよく目にします。しかしその実態は地味でシンプルな日々の訓練に費やされる。彼らの活躍のかけにある日常に迫る体験レポート。



「考える技術」と「地頭力」が
いっしょに身につく東大思考
西岡孝誠 / 東洋経済新報社

頭のいい人が持つ「地頭力」を伸ばすために必要なのが、思考回路。この思考回路を身に付けることで、頭はぐんぐんよくなるらしい。

図書館カレンダー

★10月のおはなし会

AVホールにビニールカーテンを設置して行います。参加自由ですがマスク着用（2歳児以下は不要）をお願いします。

・Jason's ストーリータイム
15日(土)11:00～

※はらぺこあむしのおはなし会、にじいろスマイルのおはなし会、おはなしハンパティのむかしばなし、図書館員のおはなしタイムは未定です。図書館ホームページなどでご確認ください。

★図書館シネマ

次郎長三国志～大馬鹿者でござんす
10月22日(土) (129分)

①14時～ ②19時～
※定員：35名（先着）

★10月の特設コーナー

一般：「読む音楽」
児童：「こないちにち」

★10月の休館日

1日(木)～10日(土)、12日(日)、19日(日)、26日(日)、31日(土)

インフルエンザワクチンの 予防接種費用を補助します

問い合わせ パンジープラザ ☎093・436・5115



対象者・期間など

対象者	高齢者	0歳～18歳	妊婦
期間	10月1日(☎)～令和3年2月27日(☎)		
対象者の詳細	①65歳以上（接種時に65歳）の方 ②60歳以上65歳未満で、以下に該当する方 (1) 心臓、腎臓または呼吸器の機能に障害があり、身の回りの生活を極度に制限される方 ※概ね身体障害者障害程度等級1級に相当の方 (2) ヒト免疫不全ウイルスにより免疫の機能に障害があり、日常生活がほとんど不可能な方 ※概ね身体障害者障害程度等級1級の方 ※上記の障害以外（例：肢体不自由等）の方は該当しません	生後6ヶ月～18歳 （平成14年4月2日以降生まれ）	妊婦
自己負担額	1,200円 ※生活保護受給者は無料	1回目1,600円 / 2回目1,600円 ※2回目は生後6ヶ月～13歳未満	1,600円
接種時に医療機関で必要なもの	年齢が確認できるもの（運転免許証・健康保険証・身体障害者手帳1級など） ※生活保護受給者は診療依頼書が必要	母子健康手帳 年齢が確認できるもの（健康保険証等）	母子健康手帳
償還払い	福岡県内の実施医療機関以外で接種した場合は、申請により償還払いをします。 【準備するもの】 印鑑・通帳・領収書・予防接種済証・予診表の写し ※生活保護受給者は、上記の書類＋診療依頼書 ※60～65歳未満の方 上記の書類＋身体障害者手帳（1級）	行橋市、みやこ町の指定医療機関（パンジープラザに問い合わせるか、町のホームページを参照）以外で接種した場合は、申請により償還払いをします。 【準備するもの】 印鑑・通帳・領収書・予防接種済証（インフルエンザワクチン接種の記載のある母子健康手帳でも可）・予診表の写し ※生活保護受給者は、上記の書類＋診療依頼書	
償還払い申請受付日：10月1日(☎)～令和3年3月31日(☎)（☎☎☎除く8：30～17：15）			

原則として「65歳以上」、「60歳～65歳未満の慢性高度心・腎・呼吸器不全等」の接種希望者の方は10月1日から接種を行い、それ以外の方は10月26日まで接種をお待ちください。

実施医療機関（要予約）

病院名	高齢者	妊婦	子ども	電話番号
青木内科クリニック	○	○	○	093・435・0707
いけだクリニック	○	○	○	093・436・1385
いのうえ内科クリニック	○	○	○	093・482・4159
小波瀬病院			○	0930・24・5211
かざま耳鼻咽喉科クリニック	○	○	○	093・435・3387
苅田内科・整形外科クリニック	○		○	0930・23・3611
桑原医院	○	○		093・436・0403
健和会京町病院	○		○	093・436・2111
御所病院	○			0930・26・4311

病院名	高齢者	妊婦	子ども	電話番号
佐々木クリニック	○	○	○	0930・23・5529
重見医院	○	○	○	093・436・1038
武田眼科クリニック	○		○	0930・22・7996
たじり小児科	○	○	○	093・434・1938
たじり消化器肝臓内科クリニック	○	○	○	093・436・0138
田添医院	○	○	○	093・434・1215
村尾医院	○			093・434・0118
安井医院	○	○	○	093・434・3635

※対象年齢によって予防接種を実施していない医療機関がありますので、予約時に必ず対象年齢の確認をお願いします。