

*子どもひろばは、急にお休みになることもあります。はり紙やお知らせ、メールにご注意下さい。



荻田小ひろば
080-2738-5809
役場 生涯学習課
093-434-2044

《7月カレンダー》 ○：放課後～17時
夏休み ☆10:00～15:00

日	月	火	水	木	金	土
					1	2
					○	休み
3	4	5	6	7	8	9
休み	休み	○	○	休み	休み	休み
10	11	12	13	14	15	16
休み	○	○	○	○	○	休み
17	18	19	20	21	22	23
休み	海の日	休み	休み	☆	☆	休み
24 休み	25	26	27	28	29	30
31 休み	☆	☆	☆	☆	☆	休み

子どもひろばのご利用にあたってのお願い

※ 熱中症が心配です。○清潔なハンカチ・タオル ○**多めのお茶** ○**帽子**
○マスク ○ティッシュ ○ビブスは、必需品です。忘れないようにしましょう。

※ お子さんの体調が悪くなったときは、連絡をします。速やかにお迎えをお願いします。

《台風等警報があった場合》

※ 夏休みは、ネットや朝6時55分からNHK天気予報等でご確認下さい。その後、警報解除が行われても開催いたしません。また、ひろばからお休みの連絡はしません。ご了承ください。

7月のコーディネーターと遊ぼう

1日に七夕かざりを作ります。

できた飾りは、北公民館に飾りたいと思います。

22日荻田中学校リード部演奏会

10:30～先輩たちの演奏を楽しみましょう。

およその参加人数を把握したいので、鑑賞希望の方は下記の申し込み用紙をスタッフに提出してください。

27日風船で遊ぼう

風船バレーやバルーンアート、水風船などをします。

夏休みについて

夏休みに関するアンケートにご協力していただき、ありがとうございました。開催日は、裏面にてお知らせします。

時間は、平日の10:00～15:00に決定しました。終日参加の児童は、お弁当持参をお願いします。

高橋先生に「干潟とカブトガニ」について教えていただきました。(SDGs)



- カブトガニのはく製やカブトガニの1期2期の赤ちゃんなどを使って、カブトガニの生態についての話を聞きました。カブトガニの口や目などを興味深く見ていました。
- 干潟は、生き物の住処。干潟で生活している生き物を紹介してもらいました。たくさんの生き物が実は、荻田町にもたくさんいることを学びました。
- 生き物に興味を持ち、環境を守ろうとする気持ちが芽生えたと嬉しいです。

切り取り線

年 名前

荻田中学のリード部の演奏会に参加します。



夏休み号

きかんしゃだより



荻田小ひろば
080-2738-5809
役場生涯学習課
093-434-2044

夏休みのひろばの利用について

- 開催日：夏休みの期間(学校施設点検日等・土曜日・日曜日・祝日・閉庁日を除く。)午前 10 時から受付を開始します。
学校への行き帰りには、十分に気をつけて、行く方法、帰る方法などの約束を必ずしてください。
- 時間：10:00～15:00 ※12:00～13:00 は、受付をしません。
10:00～11:55 フリータイム or チャレンジ 12:00～13:00 昼食 ※
13:00～14:00 リラックスタイム(DVD や読書など) 14:00～14:55 フリータイム or チャレンジ
- 持って来るもの ※忘れた場合、参加できません！服装は、自由です。(汗をたくさんかくと思うので、乾燥しやすい服装が望ましいです。)
①清潔なハンカチ、汗拭きタオル、ティッシュ ②マスク ③多めのお茶 ④帽子 ⑤お弁当 ⑥本
※マスクは基本的に室内では、常時着用です。活動場所・活動内容に応じて外して良い場合もあります。
※熱中症が心配される時期です。熱中症対策のために、定期的に休憩・水分補給を促します。また、塩分タブレットなども有効と思われます。取りすぎにならない程度で 1,2 個持たせてください。また、帰りの時間が暑いので、帰りにタブレットを口に入れて帰ることもあるかと思えます。ご了承ください。
- 持ってきてはいけないもの ※おかし ※まんが ※ゲーム ※おもちゃ ※お金 ※アクセサリ ※携帯など
学校でも禁止されているものです。もってきて失くしてしまっても、ひろばでは責任はもちません。
- 体調不良になった場合 ※すぐに緊急連絡先へ電話します。連絡があったご家庭は、速やかにお迎えに来て下さい。
- スタッフの指示
スタッフの指示や注意を守れない場合、その日の参加や、一定期間ひろばへの参加をお断りすることがありますので、ご注意ください。ひろばでは、安全のために遊びの内容や活動場所に制限があります。

※お子さんの安全が第一です。熱中症や不審者、交通事故などのトラブル回避の約束を必ず各家庭で、話し合ってください。

夏休みの開催予定日です。8 月は、まだ学校の予定が立っていませんので、変更する場合。

月	火	水	木	金
			7月 21日	7月 22日
7月 25日	7月 26日	7月 27日	7月 28日	7月 29日
8月 1日	8月 2日	8月 3日	8月 4日	8月 5日
8月 8日	8月 9日	8月 10日	8/11 山の日	8/12 学校閉庁日
8/15 学校閉庁日	8/16 学校閉庁日	8月 17日	8月 18日	8月 19日
8月 22日	8月 23日	8月 24日	8月 25日	8月 26日

コーディネーターと遊ぼう(毎週水曜日)
○シャボン玉とモルック ○工作万華鏡を作ろう ○水鉄砲で遊ぼう ○ゴム鉄砲での的あてなど

※子どもひろばは、急にお休みになることもあります。張り紙やメールのお知らせにご注意ください

馬場小ひろば

080-2738-9035

馬場キッズ館

093-434-5288



めだかの学舎



7月カレンダー《開催時間 ○放課後～17時、☆10時～15時》

日	月	火	水	木	金	土
					1	2
					○	休み
3	4	5	6	7	8	9
	休み	○	○	休み	○	休み
10	11	12	13	14	15	16
	○	○	○	○	○	休み
17	18	19	20	21	22	23
	休み	休み	休み	☆	☆	休み
24	25	26	27	28	29	30
31	苅中リード部	☆	☆	☆	☆	休み

台風等、警報発令時は

ひろばの活動を中止いたします。

- 平日の学校登校時は学校の下校判断に準じます。
学校が安全のために早帰りを実施する場合は、ひろばは中止です。
- 夏休み期間中は、朝6:55時点の天気予報で開催の有無を決定し、メール配信します。その後、警報解除が行われても開催しません。

♪♪夏休みの子どもひろば♪♪

～夏休みの子どもひろばは、

7月21日(木)から始まります～

今年の夏休みのひろば開催は、月曜日～金曜日の**10時～15時**までです。

一日利用される方はお弁当を持たせてください。

(昼から利用される方は、13:00に来てください)

一斉です勉強の時間は設けませんが、勉強をしたい方は夏休みの宿題を持って来ても構いません。その他、夏休み期間中の注意事項がありますので、裏面の利用案内をよく読まれてお子様を参加させてください。

夏休みの活動予定詳細は8月号でお伝えします。

保護者の皆さまへ

☆**熱中症**が心配です!! **帽子、汗拭きタオル**を持たせてください。

☆ひろばに飲み物は**ありません**。ひろばに参加される日は、ひろばの時間も考慮して、**多めのお茶**を持たせてください。(熱中症の心配もありますので、足りない場合は帰宅するように促します)

☆子どもひろばでは、連絡手段の一つとして、メール配信を行っています。**登録されていない方は、必ず登録をお願いします。**

☆ひろばの電話がつながる時間帯は、

15:00～17:30です。

(夏休み期間は**9:30～15:30**です)

7月チャレンジは・・・《苅田中学校リード部による演奏会》を行います。

3年ぶりに開催される演奏会!! ハンドベルの音に癒されます♪♪みんなの知ってる曲はあるかな??

☆日時・・・7/25(月)

☆10:00までに来てください

☆締め切り・・・7/22(金)

※チャレンジに参加されない人は別メニューで対応しますので、ひろばには参加できます。

夏休み期間中のお問い合わせ時間は

9:30~15:30です。

馬場子どもひろば 夏休みの開催について

開催期間・開催時間

開催期間・・・7月21日(木)から始まります。

開催曜日・・・月曜日～金曜日です。

開催時間 10時～15時

受付時間 10時～12時、13時～14時

時間外の受付はしません!!



受付時間前に来ると、ひろばの中に入れず、外で待ってもらうことになります。また、その間の事故やケガ、トラブル等は自己責任です。受付時間前にひろばに来ることのないよう、ご家庭でお子さんと話し合いをして参加させてください。また、体調の悪い時、ご家族に体調の悪い方がいる場合は、参加をご遠慮いただくようお願い申し上げます。

お休みについて

朝の6時55分時点の天気予報で、台風や大雨等による何らかの警報が出ている場合は中止です!

その後警報が解除されても、開催はいたしません。メールでのお知らせにご注意ください。

必ず持って来るもの ※忘れた場合、参加できません。

水筒・・・ひろばに飲み物はありません。必ず持たせてください。

「忘れた」「足りない」といった場合は、熱中症リスクが高くなるため帰宅して頂きます。

タオル・・・手拭き用・汗拭き用を別にお願ひします。感染予防対策として、自分の物を使ってください。

マスク・・・感染防止のために、マスクをつけていないと参加できません。また、マスクのヒモが切れてしまうことがあります。予備のマスクも持たせてください。

お弁当・・・内容につきましては、昼食の範囲内なら何でも可能ですが、汁物（冷やし中華やざるそば等）、ヨーグルト、ゼリー類は禁止します。他のお友達にあげることも禁止です。買ってきたお弁当でも、ごみは全て持ち帰っていただきます。お弁当には保冷剤を入れてきてください。

昼食時間

12時～13時の1時間を昼食時間とします。ひろばにお金を持ってきてはいけませんので、買いに行くことはできません。一度自宅に帰って昼食をとり、再度午後から参加することはできます。

持って来ても良い物

学習道具・・・筆記用具等を忘れないよう気をつけて下さい。お友達と貸し借りは出来ません。

本・・・マンガは禁止です。貸し借りも出来ません。

持って来てはいけない物

学校で禁止されている物は持って来ないでください。携帯電話、お金、アクセサリ、ゲーム機、おもちゃ、マンガ、お菓子、ジュース等は、持って来てはいけません。持って来てなくしてしまっても、ひろばでは責任を持

《 注 意 》

○ひろばは遊びの場です。動きやすい服装で参加させてください。また、履き物は、サンダル等は禁止です。必ず、学校に履いていくような運動靴での参加をお願いします。

○ひろばの携帯の貸出しはしません。

○スタッフの注意を何度も聞かない・危ない行為をする場合は、安全のためにその日のひろばから帰宅して頂くか、一定期間ひろばの参加をお断りすることがあります。

※自転車ひろばへ参加してよいのは、交通安全学習が終了した4年生以上です。

安全な乗り方をご家庭でご指導ください。自転車の管理は個人でお願いします。



*子どもひろばは、急にお休みになることもあります。はり紙やお知らせ、メールにご注意下さい。

7月 あずめの学校



受付場所 職員室棟3階

南原小ひろば

080-8381-6844

南原キッズ館

093-434-3886

《7月カレンダー》

日	月	火	水	木	金	土
					1	2
					0	★
3 休み	4 0	5 0	6 0	7 0	8 休み	9 休み
10 休み	11 0	12 0	13 0	14 0	15 0	16 休み
17 休み	18 休み	19 休み	20 休み	21 ☆	22 ☆	23 休み
24 休み	25	26	27	28	29	30
31 休み	☆	☆	☆	☆	☆	休み

保護者の皆様へ

- 発熱、体調不良がみられるときは利用できません。
- ひろばに飲み物はありません
お茶を多めに持たせてください。熱中症の心配もありますので、足りない場合は帰宅を促しますのでご理解ください。
- ひろばへ参加する日は、帰宅時間・帰宅方法等、ご自宅で約束して参加させてください。
- 持ち物に、名前の記入をお願いします！

開催時間 〇：放課後～17時 ★9時～12時（七夕作りは9時30分スタート）
☆ 10時～15時（夏休み）※10時より前の時間では受け付けません。

〇ひろばは、学校にお願いして場所を提供していただいています。学校行事が優先です。そのため、お休みが学童より多いです。また、給食のない日は、開催しません。

〇ひろばは、お子さんたちがなかよく遊ぶ場です。スタッフの皆さんは、安全第一にお子さんへの配慮をしています。なにかあれば、南原小ひろばにてひろば開催時間にご連絡ください。

〇台風や警報発令時は、ひろばは、お休みになります。また、学校が安全のために早帰りを実施した日も、ひろばは、お休みになります。学校とお知らせが重なる場合は、連絡しませんので、ご了承ください。

〇チャレンジがある場合は、その時間帯は参加意思のある子どもだけひろばに参加できます。

7月チャレンジ予定

7/2（土）七夕作り

7/26（火）苅田中学校リード部

8月チャレンジ予定

バトミントン教室

苅田工業高校バトミントン部

（交渉中）

その他チャレンジ（水遊び等）

夏休み期間中のお問い合わせ時間は

10:00~15:00です。

南原子どもひろば 夏休みの開催について

開催期間・開催時間

開催期間・・・7月21日(木)~8月26日(木)まで。

開催曜日・・・月曜日~金曜日です。 昼食時間 12時~

開催時間 10時~15時 受付時間 10時~14時

12時~13時と時間外の受付はしません!!



受付時間前に来ると、ひろばの中に入れず、外で待ってもらうことになります。また、その間の事故やケガ、トラブル等は自己責任です。受付時間前にひろばに来ることのないようご家庭でお子さんと話し合いをして参加させてください。また、体調の悪い時、ご家族に体調の悪い方がいる場合は、参加をご遠慮いただくようお願い申し上げます。ご自宅で熱を測って参加して下さい。

お休みについて

朝の6時55分時点の天気予報(NHKやネット情報)で、台風や大雨等による何らかの警報が出ている場合は中止です!

その後警報が解除されても、開催はいたしません。メールでのお知らせにご注意

必ず持って来るもの ※忘れた場合、参加できません。

水筒・・・ひろばに飲み物はありません。必ず持たせてください。

「忘れた」「足りない」といった場合は、熱中症リスクが高くなるため帰宅して頂きます。

ハンカチ/タオル・・・手拭き用・汗拭き用を別にお願いします。

感染予防対策として、自分の物を使ってください。

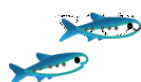
・・・感染防止のために、マスクをつけていないと参加できません。ひろばに予備はないので、忘れないようにご注意ください。また、マスクのヒモが切れてしまう子がいるようです。予備のマスクも持たせてください。

持って来ても良い物

学習道具・・・筆記用具等を忘れないよう気をつけて下さい。お友達と貸し借りは出来ません。

本・・・マンガは禁止です。貸し借りも出来ません。

持って来てはいけない物

学校で禁止されている物は持って来ないでください。携帯電話、お金、アクセサリ、ゲーム機、おもちゃ、マンガ、お菓子、ジュース等は持って来てはいけません。持って来てなくしてしまっても、ひろばでは責任を持ちません。自己責任となります。スタッフが預かることもしません。

○ひろばは遊びの場です。動きやすい服装で参加させてください。また、履き物は、サンダル等は禁止です。必ず、学校に履いていくような運動靴での参加をお願いします。

○ひろばの携帯の貸出しはしません。

○スタッフの注意を何度も聞かない・危ない行為をする場合は、安全のためにその日のひろばから帰宅して頂くか、一定期間ひろばの参加をお断りすることがあります。

○お弁当で使ったゴミ等は、自宅へ持って帰ってもらいます。

○昼食は汁物にはしないでください。

○黙食の徹底をお願いします。

○マスク使用のため20分活動10分クールダウンです。

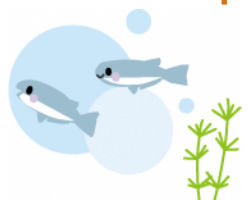

*遊々キッズは、急にお休みになることもあります。はり紙やお知らせ、メールにご注意下さい。



ふれんど

問合せ：苅田みどり幼稚園 ☎ 0930-23-0333

遊々キッズ
携帯番号
080-2738-9040

《7月カレンダー》

キッズ開催時間 ○：放課後～17:00
★：13:00～17:00

日	月	火	水	木	金	土
					1 ○	2 休み
3 休み	4 ○	5 ○	6 ○	7 ○	8 休み	9 休み
10 休み	11 ○	12 ○	13 ○	14 ○	15 ○	16 休み
17 休み	18 休み	19 休み	20 休み	21 ★	22 ★	23 休み
24 休み	25 ★	26 ★	27 ★	28 ★	29 休み	30 休み

遊々キッズのご利用にあたってのお願い

※ ○清潔なハンカチ・タオル ○ティッシュ
○マスク ○多めのお茶 ○帽子
は、必需品です。忘れないようにお願いします。
特に、お茶をたくさん持たせて下さい。(キッズには、お茶は用意していません。)

熱中症が心配される時期です。熱中症対策のために、定期的に休憩・水分補給を促します。
ご協力をお願いします。

熱中症 予防

※ 夏の暑い盛りになります。お子さんの体調管理には、十分に気をつけますが、各ご家庭でも体温など細目にチェックをお願いします。



《予定変更の場合》

安全が確保できない場合(雨天・工事等)などキッズの予定が変更された場合は、メールを送ります。確認をお願いします。



七夕飾りを制作中です。

色紙に七夕の願いを書いたり、折り紙で飾りを作ったりします。

何の願い事を書いたのか、お子様に聞いてみてくださいね。

キッズの活動に



ご理解を

- キッズは、学校にお願いして場所を提供していただいています。学校行事が優先です。そのため、お休みが学童より多いです。また、給食のない日は、開催しません。
- キッズは、お子さんたちがなかよく遊ぶ場です。スタッフの皆さんは、安全第一にお子さんへの配慮をしています。そのため、指導や支援は、しません。
- 台風や警報発令時は、お休みになります。また、学校が安全のために早帰りを実施した日も、お休みになります。学校とお知らせが重なる場合は、連絡しませんので、ご了承ください。

7月28日はチャレンジを行います

コーディネーターにお越しいただいてシャボン玉やコマをして一緒に遊びましょう。

夏休みのキッズについて

スタッフ配置の関係で、利用される日をチェックし提出していただきたいと思っています。体育館入り口にチェックシートを置くようにしますので、お子様に帰りに取りに行くようお伝えください。



夏休み号

ふれんど



遊々キッズ
携帯番号
080-2738-9040

夏休みのひろばの利用について

○開催日：夏休みの期間(学校施設点検日等・土曜日・日曜日・祝日・閉庁日を除く。)学校への行き帰りには十分に気をつけて、行く方法、帰る方法などの約束を必ずしてください。

○時間：今年は3部構成で行います。それぞれ時間が違いますのでお気をつけください。

■1部 7月21日～28日 13:00～17:00 ■2部 8月1日～10日 9:00～13:00 ※お弁当持参

■3部 8月17日～ 13:00～17:00

※8月11日～16日はお休みです。

○持って来るもの ※忘れた場合、参加できません！服装は、自由です。(汗をたくさんかくと思うので、乾燥しやすい服装が望ましいです。)

①清潔なハンカチ、汗拭きタオル、ティッシュ ②マスク ③多めのお茶 ④帽子 ⑤お弁当

※マスクは基本的に室内では、常時着用です。活動場所・活動内容に応じて外して良い場合もありますが、着けなければいけない時に注意してもマスクを着けない場合は、帰宅して頂きます。

※熱中症が心配される時期です。熱中症対策のために、定期的に休憩・水分補給を促します。また、塩分タブレットなども有効と思われます。取りすぎにならない程度で1,2個持たせてください。また、帰りの時間が暑いので、帰りにタブレットを口に入れて帰ることもあるかと思います。ご了承ください。

○体調不良になった場合

※すぐに緊急連絡先へ電話します。連絡があったご家庭は、速やかにお迎えに来て下さい。

○スタッフの指示

スタッフの指示や注意を守れない場合、その日の参加や、一定期間キッズへの参加をお断りすることがありますので、ご注意ください。安全のために遊びの内容や活動場所に制限があります。

※お子さんの安全が第一です。熱中症や不審者、交通事故などのトラブル回避の約束を必ず各家庭で、話し合ってください。

夏休みの開催予定日です。8月は、まだ学校の予定が立っていませんので、変更等あるかもしれません。

月	火	水	木	金
			7月21日	7月22日
7月25日	7月26日	7月27日	7月28日	休み
8月1日	8月2日	8月3日	8月4日	8月5日
8月8日	8月9日	8月10日	8/11 山の日	8/12 学校閉庁日
8/15 学校閉庁日	8/16 学校閉庁日	8月17日	8月18日	8月19日
8月22日	8月23日	8月24日	8月25日	8月26日

*子どもひろばは、急にお休みになることもあります。はり紙やお知らせ、メールにご注意下さい。

子どもひろば



080-2738-5813

7月 めだか

問合せ：生涯学習課 ☎ 093-434-2044

《7月カレンダー》

○：放課後～17時
夏休み ★9:00～12:00

日	月	火	水	木	金	土
					1 ○	2 休み
3 休み	4 ○	5 ○	6 ○	7 ○	8 休み	9 休み
10 休み	11 ○	12 ○	13 ○	14 ○	15 ○	16 休み
17 休み	18 海の日	19 休み	20 休み	21 休み	22 休み	23 休み
24 休み 31 休み	25 ★	26 ★	27 ★	28 ★	29 ★	30 休み

子どもひろばのご利用にあたってのお願い

※ ○清潔なハンカチ・タオル ○ティッシュ
○マスク ○多めのお茶 ○帽子
は、必需品です。忘れないようにお願いします。特に、お茶をたくさん持たせて下さい。熱中症が心配される時期です。熱中症対策のために、定期的に休憩・水分補給を促します。ご協力をお願いします。



※ ひろばへ参加する場合は、帰宅時間やお迎えの有無、帰宅方法などの約束をつたえてください。
※ 忘れ物があります。記名をしてください。

※ 夏の暑い盛りになります。お子さんの体調には、十分な配慮をしていきましょう。



ひろばにご理解を

- ひろばは、学校にお願いして場所を提供していただいています。学校行事が優先です。そのため、お休みが学童より多いです。また、給食のない日は、開催しません。
- ひろばは、お子さんたちがなかよく過ごす場です。スタッフの皆さんは、安全第一に見守りをしています。そのため、指導は、しません。なにかあれば、役場の方にご連絡ください。



- 台風や豪雨など、警報発令時は、ひろばの活動を中止いたします！
※夏休みは、ネットや朝6時55分からのNHK天気予報等でご確認下さい。その後、警報解除が行われても開催いたしません。また、ひろばからお休みの連絡はしません。



アンケートにご協力いただきありがとうございます。

- 夏休みにつきまして、例年参加人数が少ないため、今年は早めにアンケートをとらせていただきました。ご協力ありがとうございました。アンケートをもとに話し合った結果、午前開催がきまりましたので、お知らせいたします。
また、夏休みの活動などは、裏面をご覧ください。





夏休み号

めだか

片島子どもひろば



問合せ：生涯学習課 ☎ 093-434-2044

夏休みのひろばの利用について

○夏休みのひろば開催予定をお知らせします。

○開催日：7月25日～8月25日

○時間：9時～12時 ※受付9:00～(学習をする児童) 10:00～(学習をしない児童)

9:00～10:00 学習時間 10:00～10:10 休憩 10:10～10:50 フリータイム or チャレンジ 10:50～11:00 休憩

11:00～11:30 フリータイム or チャレンジ 11:30～帰る用意

○持って来るもの ※忘れた場合、参加できません!

①清潔なハンカチ、汗拭きタオル、ティッシュ ②マスク(予備も) ③多めのお茶 ④帽子 ⑤学習道具

⑥健康観察用紙 ※服装は、自由ですが、汗をかくので、乾きやすい素材の服が望ましいです。

※熱中症が心配される時期です。熱中症対策のために、定期的に休憩・水分補給を促します。

○持ってきてはいけないもの ※おかし ※まんが ※ゲーム ※おもちゃ ※お金 ※アクセサリー ※携帯など

学校でも禁止されているものです。もってきて失くしてしまっても、ひろばでは責任はもちません。

○体調不良になった場合

※すぐに緊急連絡先へ電話します。連絡があったご家庭は、速やかにお迎えに来て下さい。

○スタッフの指示

スタッフの指示や注意を守れない場合、その日の参加や、一定期間ひろばへの参加をお断りすることがありますので、ご注意ください。ひろばでは、安全のために遊びの内容や活動場所に制限があります。

《急なお休み》

安全が確保できない場合(雨天等)、急にお休みになる場合があります。

また、コロナ感染に伴う緊急事態宣言が出た場合お休みとなります。

※ひろばへの行き帰りには、十分注意するように声かけをお願いします。

夏休みの開催予定日です。8月は、まだ学校の予定が立っていませんので、また変わるかもしれません。参加できる日には、日付けの横に○をつけて、子どもひろばのスタッフに渡してください。

----- 切り取り -----

年 名前

月曜日		火曜日		水曜日		木曜日		金曜日	
7月25日		7月26日		7月27日		7月28日		7月29日	
8月1日		8月2日		8月3日		8月4日		8月5日	
8月8日		8月9日		8月10日		8/11 山の日	×	8/12 学校閉庁日	×
8/15 学校閉庁日	×	8/16 学校閉庁日	×	8月17日		8月18日		8月19日	
8月22日		8月23日		8月24日		8月25日			



7月 白川元気っこだより



問合せ：生涯学習課 ☎ 093-434-2044

080-2738-5814

《7月カレンダー》

○：放課後～17時
夏休み ★9:00～12:00

日	月	火	水	木	金	土
					1 ○	2 休み
3 休み	4 ○	5 ○	6 ○	7 ○	8 ○	9 休み
10 休み	11 ○	12 ○	13 ○	14 ○	15 ○	16 休み
17 休み	18 海の日	19 休み	20 休み	21 休み	22 休み	23 休み
24 休み 31 休み	25 ★	26 ★	27 ★	28 ★	29 ★	30 休み

子どもひろばのご利用にあたってのお願い

※ ○清潔なハンカチ・タオル ○ティッシュ
○マスク ○多めのお茶 ○帽子
は、必需品です。忘れないようにお願いします。特に、お茶をたくさん持たせて下さい。熱中症が心配される時期です。熱中症対策のために、定期的に休憩・水分補給を促します。ご協力をお願いします。



※ ひろばへ参加する場合は、帰宅時間やお迎えの有無、帰宅方法などの約束をつたえてください。

※ 忘れ物があります。記名をお願いします。

※夏の暑い盛りになります。お子さんの体調管理には、十分な配慮をしていきましょう。

《予定変更の場合》

安全が確保できない場合(雨天・工事・学校行事等)、ひろばだよりの予定が変更する場合があります。その場合は、メール配信します。

ひろばにご理解を



○ ひろばは、学校にお願いして場所を提供していただいています。学校行事が優先です。そのため、お休みが学童より多いです。また、給食のない日は、開催しません。

○ ひろばは、お子さんたちがなかよく遊ぶ場です。スタッフの皆さんは、安全第一にお子さんへの配慮をしています。そのため、指導は、しません。なにかあれば、役場にご連絡ください。

○ 台風や豪雨など、警報発令時は、ひろばの活動を中止いたします！

※夏休みは、ネットや朝6時55分からのNHK天気予報等でご確認下さい。その後、警報解除が行われても開催いたしません。また、ひろばからお休みの連絡はしません。

アンケートにご協力していただきありがとうございます。

○夏休みのひろば開催についてのアンケートにご協力していただき、ありがとうございます。保護者の皆様のご意見を参考にして、夏休みは、白川小学校のランチルームで、9:00～12:00の開催が決定しました。詳しくは裏面をご覧ください。

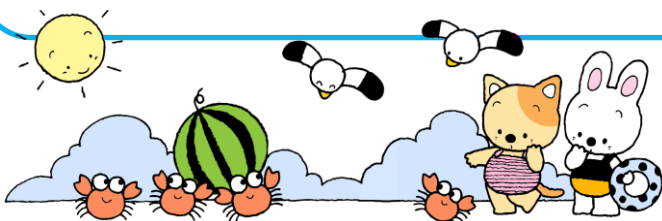



夏休み号 白川元気っこだより



問合せ：生涯学習課 ☎ 093-434-2044

夏休みのひろばの利用について

- 夏休みのひろば開催予定をお知らせします。
- 開催日：7月25日～8月25日
- 時間：9時～12時 ※受付 9:00～(学習をする児童) 10:00～(学習をしない児童)
 - 9:00～10:00 学習時間 10:00～10:10 休憩 10:10～10:50 フリータイム or チャレンジ 10:50～11:00 休憩
 - 11:00～11:30 フリータイム or チャレンジ 11:30～帰る用意
- 持って来るもの **※忘れた場合、参加できません!**
 - ①清潔なハンカチ、汗拭きタオル、ティッシュ ②マスク(予備も) ③多めのお茶 ④帽子 ⑤学習道具
 - ⑥健康観察用紙 ※服装は、自由ですが、汗をかくので、乾きやすい素材の服が望ましいです。
 - ※熱中症が心配される時期です。熱中症対策のために、定期的に休憩・水分補給を促します。
- 持って来てはいけないもの ※おかし ※まんが ※ゲーム ※おもちゃ ※お金 ※アクセサリ ※携帯など

学校でも禁止されているものです。もってきて失くしてしまっても、ひろばでは責任はもちません。
- 体調不良になった場合 ※すぐに緊急連絡先へ電話します。連絡があったご家庭は、速やかにお迎えに来て下さい。
- スタッフの指示

スタッフの指示や注意を守れない場合、その日の参加や、一定期間ひろばへの参加をお断りすることがありますので、ご注意ください。ひろばでは、安全のために遊びの内容や活動場所に制限があります。
- 《急なお休み》

安全が確保できない場合(雨天等)、急にお休みになる場合があります。

また、コロナ感染に伴う緊急事態宣言が出た場合お休みとなります。

※ひろばへの行き帰りには、十分注意するように声かけをお願いします。

夏休みの開催予定日です。8月は、まだ学校の予定が立っていませんので、また変わるかもしれません。参加できる日には、日付けの横に○をつけて、子どもひろばのスタッフに渡してください。

切り取り

年 名前

月曜日		火曜日		水曜日		木曜日		金曜日	
7月25日		7月26日		7月27日		7月28日		7月29日	
8月1日		8月2日		8月3日		8月4日		8月5日	
8月8日		8月9日		8月10日		8/11 山の日	×	8/12 学校閉庁日	×
8/15 学校閉庁日	×	8/16 学校閉庁日	×	8月17日		8月18日		8月19日	
8月22日		8月23日		8月24日		8月25日			