北九州市
↓
苅田・行橋

送水管を埋設する工事を行っています

R8.5.20（更新）

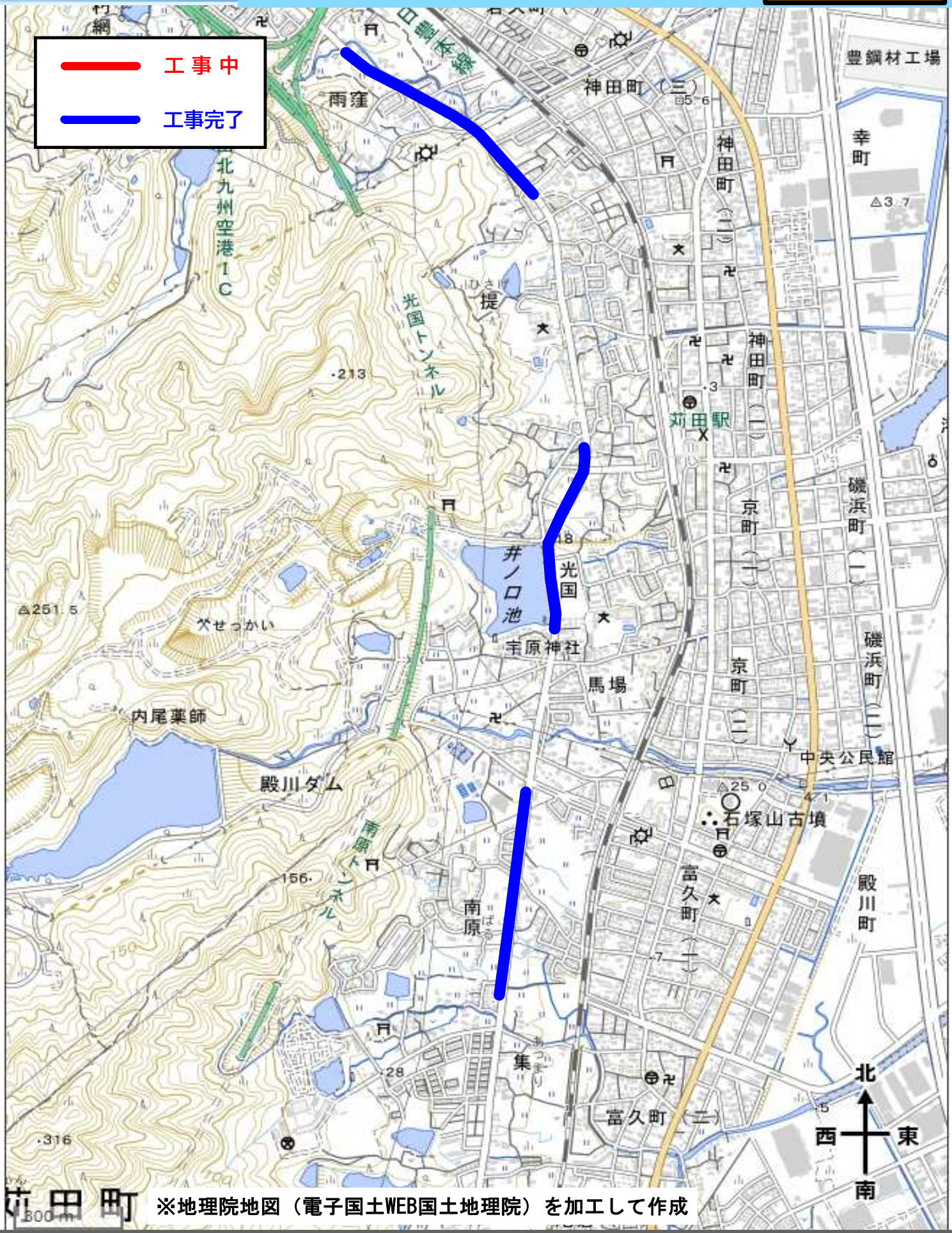

※地理院地図（電子国土WEB国土地理院）を加工して作成